

A. フレーム関係 / Machine body / Maschinengehäuse /
 Corps de la machine / Cuerpo de la máquina

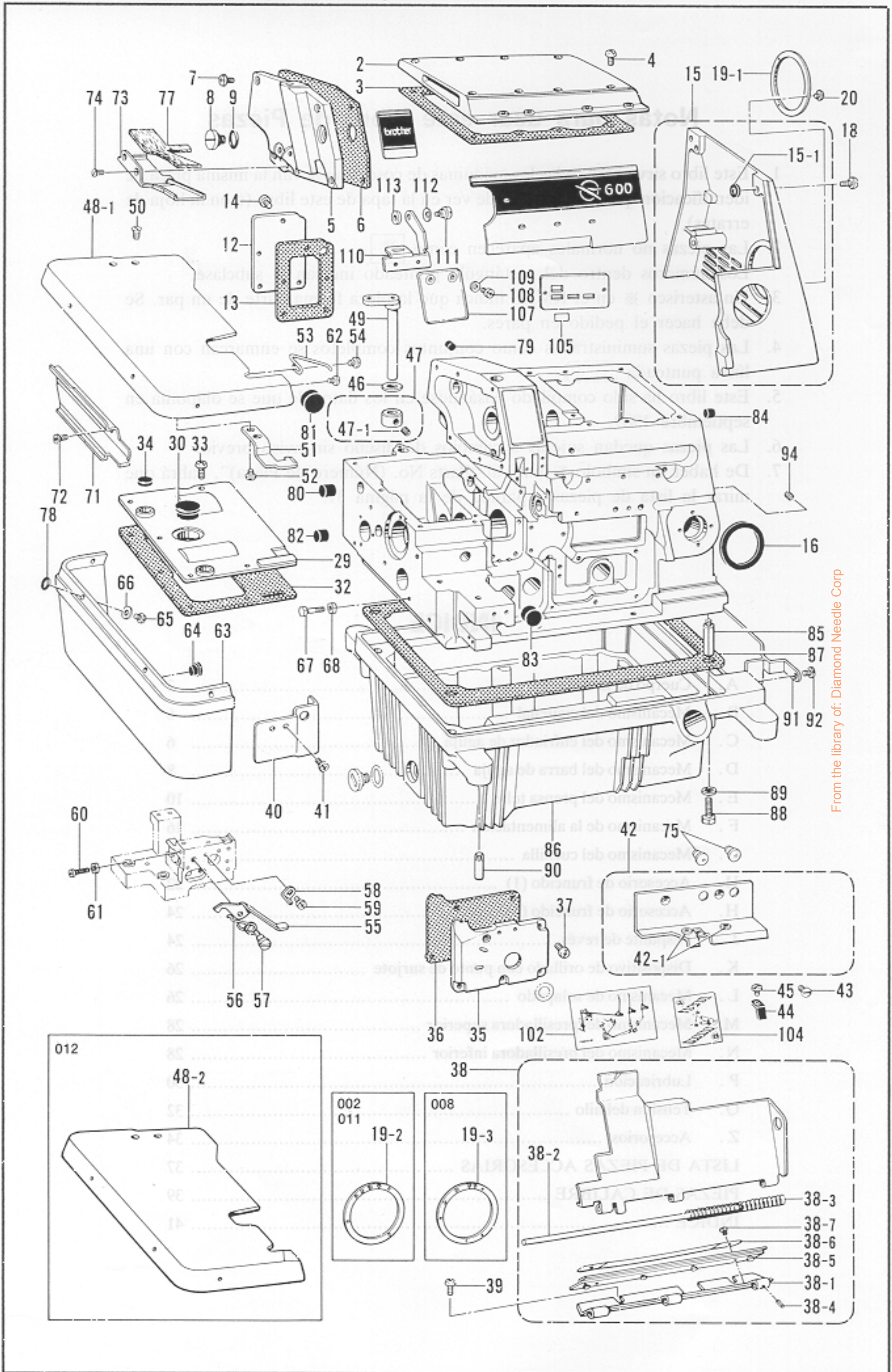

A. フレーム関係/Machine body/Maschinengehäuse/
Corps de la machine/Cuerpo de la máquina

REF.NO.	CODE	Q'TY	ヒンメイ	NAME OF PARTS	RMKS
2	S00002001	1	ウツカハークミ	TOP COVER ASSEMBLY	
3	S00004000	1	ハツキン	PACKING	
4	062681212	8	ナヘコ437-40X12	SCREW 437X12	
5	S00005001	1	ソクメンカバー	FRAME SIDE COVER	
6	S00007000	1	ハツキン	PACKING	
7	062680712	6	ナヘコ437-40X7	SCREW 437X7	
8	S00008001	1	タツネシ"9.52	STUD SCREW 9.52	
9	109203001	1	リング	O RING	
12	154804001	1	オクリキコウカバー-B	FEED MECHANISM COVER (REAR)	
13	154805000	1	ハツキン	PACKING	
14	062680812	5	ナヘコ437-40X8	SCREW 437X8	
15	S00284101	1	ベルトカバークミ	BELT COVER ASSEMBLY	
15-1	155520000	4	シヨウオンシート	WASHER	
16	S00010000	1	ホウシンゴム	RUBBER	
18	062681012	4	ナヘコ437-40X10	SCREW 437X10	
19-1	S00011001	1	ヌイメヒツチメモリイタA	STITCH LENGTH CONTROL PLATE (A)	
19-2	S00012001	1	ヌイメヒツチメモリイタB	STITCH LENGTH CONTROL PLATE (B)	
19-3	S00013001	1	-----	STITCH LENGTH CONTROL PLATE (C)	
20	105288001	3	シメネシ"2.38	SCREW 2.38	
29	S03324100	1	オクリクイカバー	FEED BAR COVER	
30	108520001	1	メクラセン	OIL CAP	
32	154818100	1	ハツキン	PACKING	
33	062680712	5	ナヘコ437-40X7	SCREW 437X7	
34	S12997000	2	メクラセン	OIL CAP	
35	154819200	1	ウチカバー	INSIDE COVER	
36	S07000000	1	ハツキン	PACKING	
37	062670812	5	ナヘコ357-40X8	SCREW 357X8	
38	154852001	1	マイカバークミ	FRONT COVER ASSEMBLY	
38-1	154854001	1	マイカバーヒンジ	FRONT COVER HINGE	
38-2	154855000	1	マイカバーヒンジシク	FRONT COVER HINGE PIN	
38-3	146442001	1	マイカバーバネ	FRONT COVER SPRING	
38-4	047140642	1	スプリングピン1.4X6	SPRING PIN 1.4X6	
38-5	154856000	1	ヒンジカバー	FRONT COVER HINGE COVER	
38-6	152194001	1	ヒンジカバーオサエイタ	HINGE COVER PRESSER PLATE	
38-7	062670412	2	ナヘコ357-40X4	SCREW 357X4	
39	060680512	2	バイント"437-40X5	SCREW 4.37X5	
40	154821001	1	マイカバーアンナイイタ	FRONT COVER GUIDE	
41	062670612	2	ナヘコ357-40X6	SCREW 357X6	
42	154823001	1	マイカバーササイクミ	FRONT COVER SUPPORTER ASSEMBLY	
42-1	146924000	2	スレットブツシユ	THREAD BUSH	
43	117160001	2	サラネシ"4.37	SCREW 4.37	
44	154829001	1	マイカバートメイタバネ	FRONT COVER SET PLATE SPRING	
45	123185001	1	マルヒラネシ"3.57X4.5	SCREW 3.57X4.5	
46	141183000	1	クロスプレートシート	CLOTH PLATE SEAT	
47	181969003	1	セットカラークミ	SET COLLAR ASSEMBLY	
47-1	101706001	2	トメネシ"6.35	SET SCREW 6.35	
48-1	S09336001	1	クロスプレート	CLOTH PLATE	
48-2	S11103001	1	クロスプレート	CLOTH PLATE	
49	S00017001	1	クロスプレートササエシク	CLOTH PLATE SUPPORTING SHAFT	
50	100032003	2	サラネシ"4.37	SCREW 4.37	
51	154832001	1	クロスプレートトメイタ	CLOTH PLATE STOPPER	
52	060670512	2	バイント"357-40X5	SCREW 3.57X5	
53	146450001	1	クロスプレートモトシハネ	CLOTH PLATE RETURN SPRING	
54	060670512	1	バイント"357-40X5	SCREW 3.57X5	
55	154833001	1	クロスプレートトメテコ	CLOTH PLATE LEVER	
56	146452001	1	トメテコモトシハネ	RETURN SPRING	
57	146453001	1	タツネシ"3.57	STUD SCREW 3.57	
58	146454001	1	トメテコストツパ	CLOTH PLATE LEVER STOPPER	
59	062670612	1	ナヘコ357-40X6	SCREW 357X6	
60	062671412	1	ナヘコ357-40X14	SCREW 357X14	
61	021670202	1	ナツト2シユ3.57	NUT 3.57	
62	062670516	1	ナヘコ357-40X5	SCREW 357X5	

From the library of: Diamond Needle Corp

A. フレーム関係 / Machine body / Maschinengehäuse /
 Corps de la machine / Cuerpo de la máquina

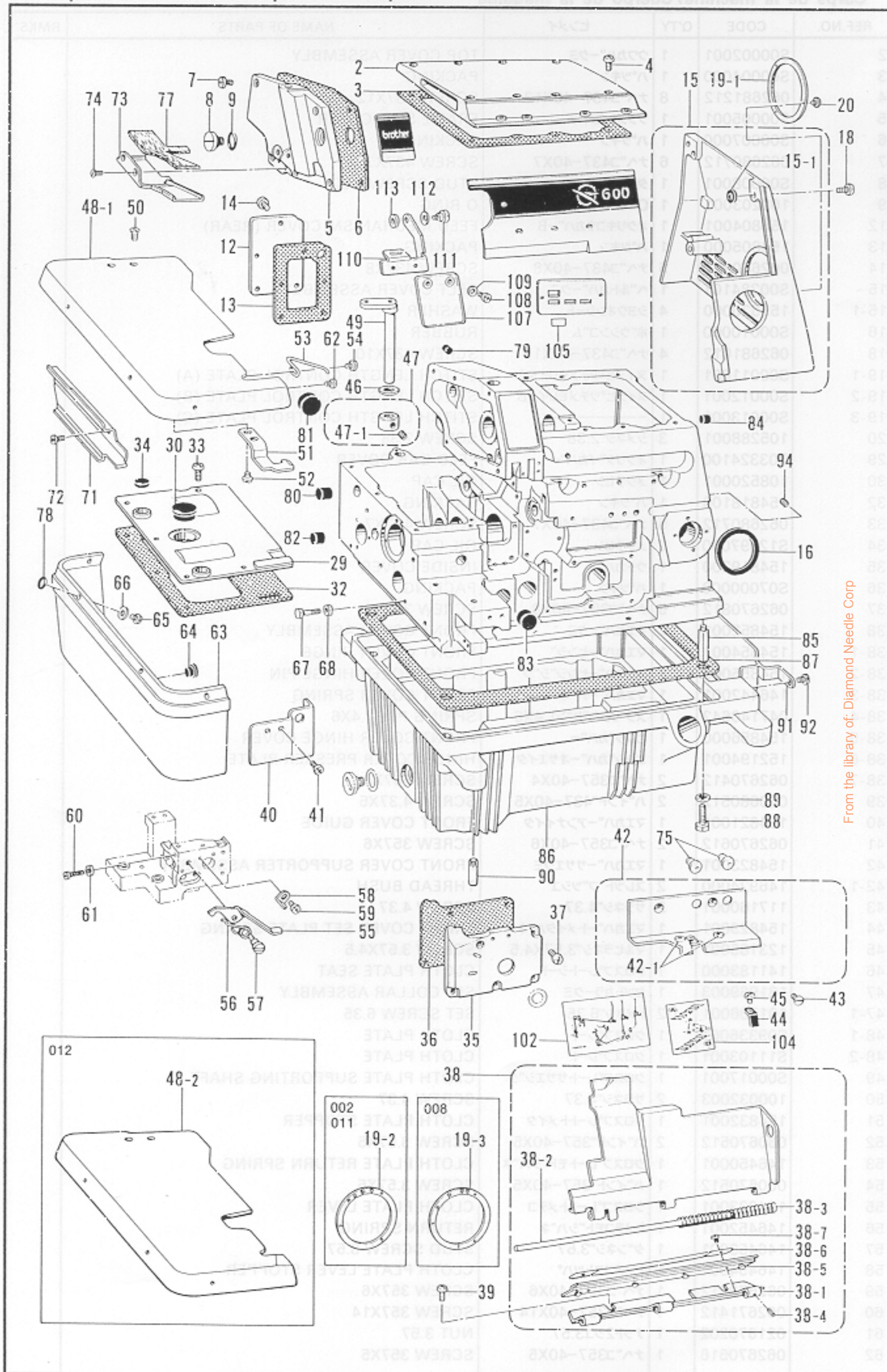

A. フレーム関係/Machine body/Maschinengehäuse/
Corps de la machine/Cuerpo de la máquina

REF.NO.	CODE	Q'TY	ヒンメイ	NAME OF PARTS	RMKS
63	154834001	1	クロスプレートシタ	CLOTH PLATE (LOWER)	
64	104450101	2	メクラセン	OIL CAP	
65	062670712	4	ナヘ"コ357-40X7	SCREW 357X7	
66	105161003	4	サ"ガ"ネ	WASHER	
67	154835001	2	ボ"ルト4.37	BOLT 4.37	
68	021680202	2	ナツト2シユ4.37	NUT 4.37	
71	154837001	1	クロスプレートヌノアンナイL	CLOTH GUIDE (LARGE)	
72	062670612	2	ナヘ"コ357-40X6	SCREW 357X6	
73	158716001	1	クロスプレートヌノアンナイS	CLOTH GUIDE (SMALL)	
74	108960002	2	サラネシ"3.57	SCREW 3.57	
75	*	2	オイルニガ"シグ"チ	OIL CAP	
77	158721000	1	フェルト	FELT	
78	118770001	4	ハ"ツキン	PACKING	
79	140421001	1	メクラセン	OIL CAP	
80	146315000	1	メクラセン	OIL CAP	
81	140066001	1	メクラセン	OIL CAP	
82	140361001	1	メクラセン	OIL CAP	
83	154841001	1	メクラセン	OIL CAP	
84	146315000	1	メクラセン	OIL CAP	
85	148085001	4	ホ"ンタイシ"チユウ	MACHINE BODY LEG	
86	S00019200	1	ア"フ"ラウケ	OIL RESERVOIR	
87	S00021000	1	ハ"ツキン	PACKING	
88	017771612	4	ボ"ルト6.35X16	BOLT 6.35X16	
89	159476000	4	サ"ガ"ネ	WASHER	
90	118550001	4	ミ"ゾ"ツキヒ"ン	DOWEL PIN	
91	S00022101	1	ソ"ウフウアンナイイ"タ	WIND GUIDE PLATE	
92	062670612	2	ナヘ"コ357-40X6	SCREW 357X6	
94	014780622	6	ア"ナトメネシ"6.35クホ"ミ	SET SCREW 6.35	
102	154847101	1	イ"トオシセツメイ"イ"タ	THREADING DIAGRAM	
104	155340001	1	ル"ー"ハ"イトチヨウセツラ"ヘ"ル	LOOPER THREADING LABEL	
105	*	1	シヨウラ"ヘ"ル	LABEL	
107	S00075000	1	アイガ"ー"ト"	EYE GUARD	
108	062660512	2	ナヘ"コネシ"318-40X5	SCREW 318X5	
109	025030232	2	ヒラサ"ガ"ネチユウ3	PLAIN WASHER 3	
110	S00076101	1	アイガ"ー"ト"ササエ"イ"タ	EYE GUARD SUPPORTING PLATE	
111	146597101	1	タ"ンネシ"4.37	STUD SCREW 4.37	
112	146598001	1	ハ"ネサ"ガ"ネ	SPRING WASHER	
113	S00077000	1	ス"ペ"ー"サ	SPACER	

From the library of: Diamond Needle Corp

B. 駆動軸関係 / Crank shaft mechanism / Kurbelwelle /
 Mécanisme du vilebrequin / Mecanismo del cigüeñal

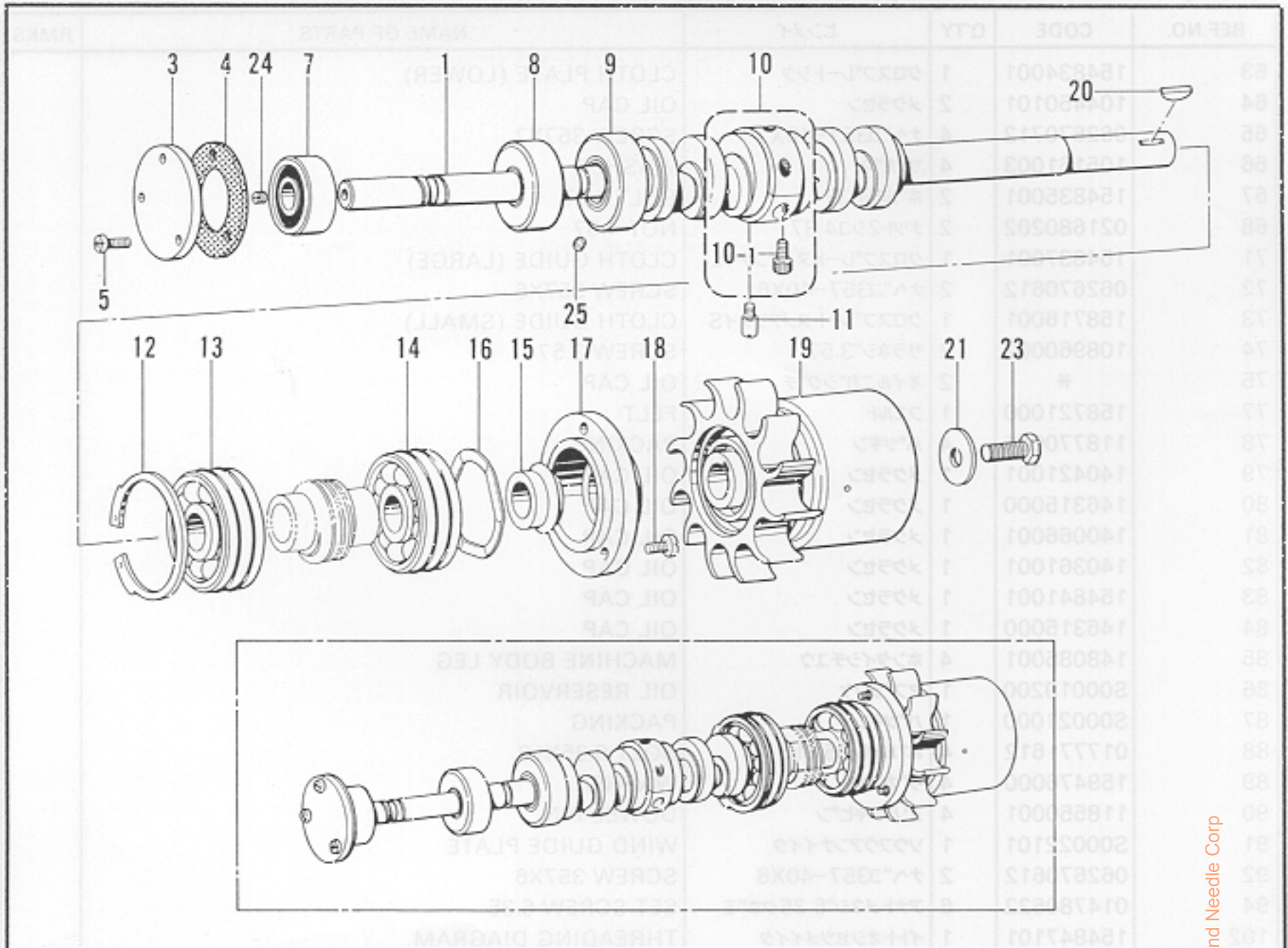

C. 針冷却装置 / Needle cooler / Nadelkühlungsvorrichtung /
 Mécanisme du refroidisseur d'aiguille / Mecanismo del enfriador de aguja

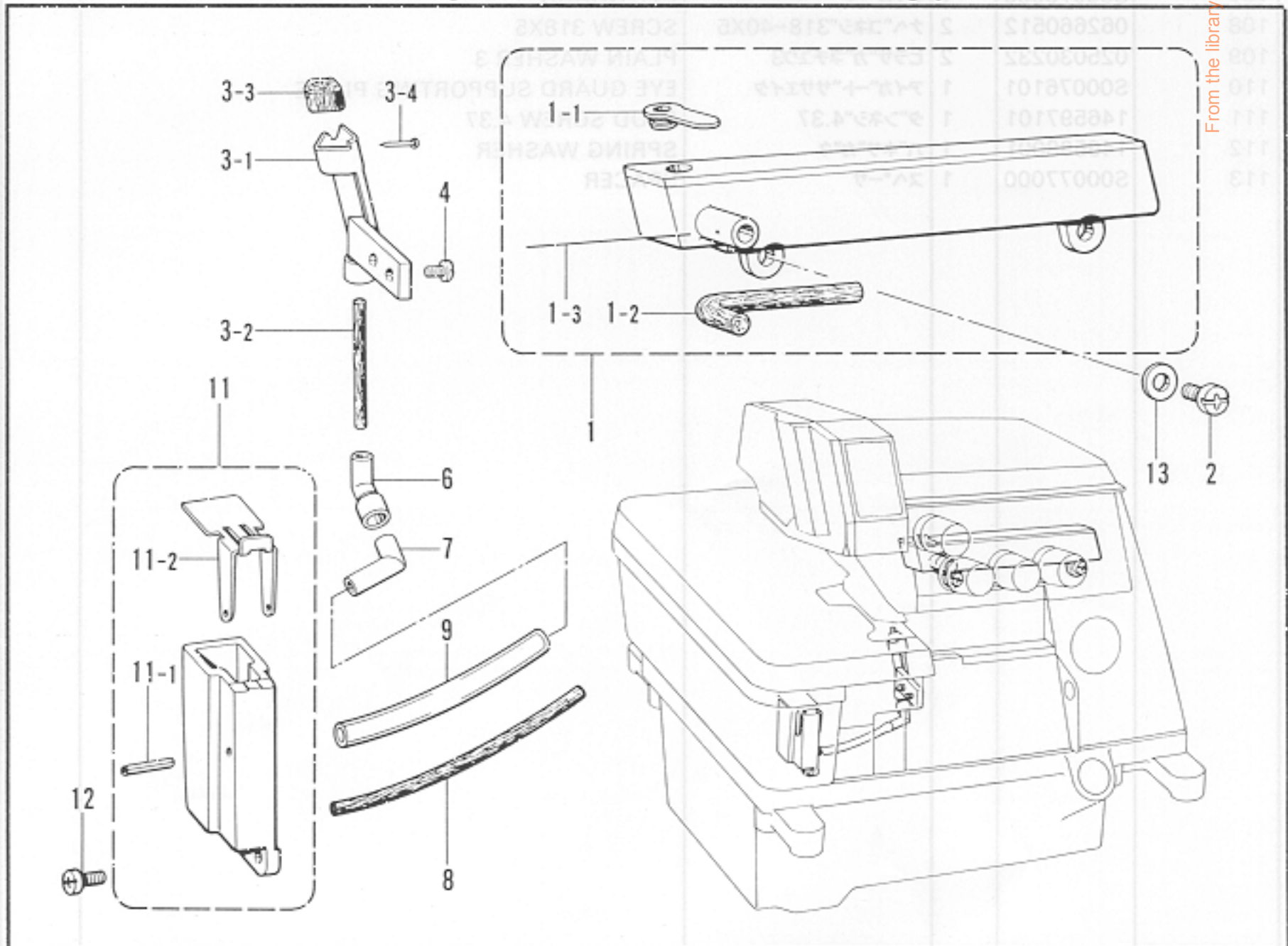

From the library of: Diamond Needle Corp

B. 駆動軸関係 / Crank shaft mechanism / Kurbelwelle /
 Mécanisme du vilebrequin / Mecanismo del cigüeñal

REF.NO.	CODE	Q'TY	ヒンメイ	NAME OF PARTS	RMKS
1	S07007001	1	クト"ウジ"クF	CRANK SHAFT (F)	※
3	154868001	1	ハ"アリング"フタ	BEARING CAP	
4	154869000	1	ハ"ツキン	PACKING	
5	062670812	3	ナヘ"コ357-40X8	SCREW 357X8	
7	S00285000	1	タマジ"クウケ6001Z	BALL BEARING 6001Z	
8	S00287000	1	クト"ウジ"クメタルLクミ	CRANK SHAFT BUSH ASSEMBLY (LEFT)	
9	S00290000	1	クト"ウジ"クメタルMクミ	CRANK SHAFT BUSH ASSEMBLY (MIDDLE)	
10	S00297001	1	クト"ウジ"クメタルクミ	CRANK SHAFT BUSH ASSEMBLY	
10-1	148425001	2	アナホ"ルト4.37X14	BOLT 4.37X14	
11	154875001	1	シメネジ"4.37	SCREW 4.37	
12	154876001	1	トメフアナヨウ	STOP RING	
13	154877001	1	タマジ"クウケ6302	BALL BEARING 6302	
14	154878001	1	タマジ"クウケ6302Z	BALL BEARING 6302Z	
15	154879000	1	オイルキリ	OIL REJECTOR	
16	154880001	1	ナミハ"ネ	WAVE SPRING	
17	154881000	1	ハ"アリング"オサエ	BEARING PRESSER	
18	062681012	3	ナヘ"コ437-40X10	SCREW 437X10	
19	S00034101	1	プー"リークミ	PULLEY ASSEMBLY	
20	154885001	1	キー	KEY	
21	154886001	1	サ"カ"ネ	WASHER	
23	017771412	1	ホ"ルト6.35X14	BOLT 6.35X14	
24	013710512	2	トメネジ"4.76クホ"ミ	SET SCREW 4.76	
25	148294001	1	アナトメネジ"3.57クホ"ミ	SET SCREW 3.57	

※クドウジクFクミ
 ※ Crank Shaft (F) Assembly (B-1, D-1, G-1, L-1, M-1) S00072-101

C. 針冷却装置 / Needle cooler / Nadelkühlungsvorrichtung /
 Mécanisme du refroidisseur d'aiguille / Mecanismo del enfriador de aguja

REF.NO.	CODE	Q'TY	ヒンメイ	NAME OF PARTS	RMKS
1	154924001	1	ハリイ"キヤクタンククミ	NEEDLE THREAD COOLER TANK ASSEMBLY	
1-1	154928000	1	ハリイ"キヤクタンクフタ	NEEDLE THREAD COOLER TANK COVER	
1-2	154929000	1	フェルト	FELT	
1-3	147738000	1	フェルトトメセン	FELT CAP	
2	062680712	2	ナヘ"コ437-40X7	SCREW 437X7	
3	154930001	1	フェルトササイクミ	FELT HOLDER ASSEMBLY	
3-1	154931000	1	フェルトササイ	FELT HOLDER	
3-2	154932000	1	フェルト	FELT	
3-3	146740000	1	フェルトS	FELT (SMALL)	
3-4	S02874001	1	ムシヒ"ン	PIN	
4	100257010	2	シメネジ"3.57	SCREW 3.57	
6	154939000	1	パイフ"シ"ヨイントA	PIPE JOINT (A)	
7	154940000	1	パイフ"シ"ヨイントB	PIPE JOINT (B)	
8	154941000	1	フェルト	FELT	
9	155283000	1	ビ"ニルチューブ"	OIL TUBE	
11	154943001	1	ハリイ"キヤクタンククミ	NEEDLE COOLER TANK ASSEMBLY	
11-1	047201640	1	スフ"リング"ピンAW2	SPRING PIN AW2	
11-2	154945001	1	ハリイ"キヤクタンクフタ	NEEDLE COOLER TANK COVER	
12	062671012	2	ナヘ"コ357-40X10	SCREW 357X10	
13	110735002	2	サ"カ"ネ	WASHER	

D. 針棒關係 / Needle bar mechanism / Nadelstangenvorrichtung /
 Mécanisme de la barre à aiguille / Mecanismo del barra de aguja

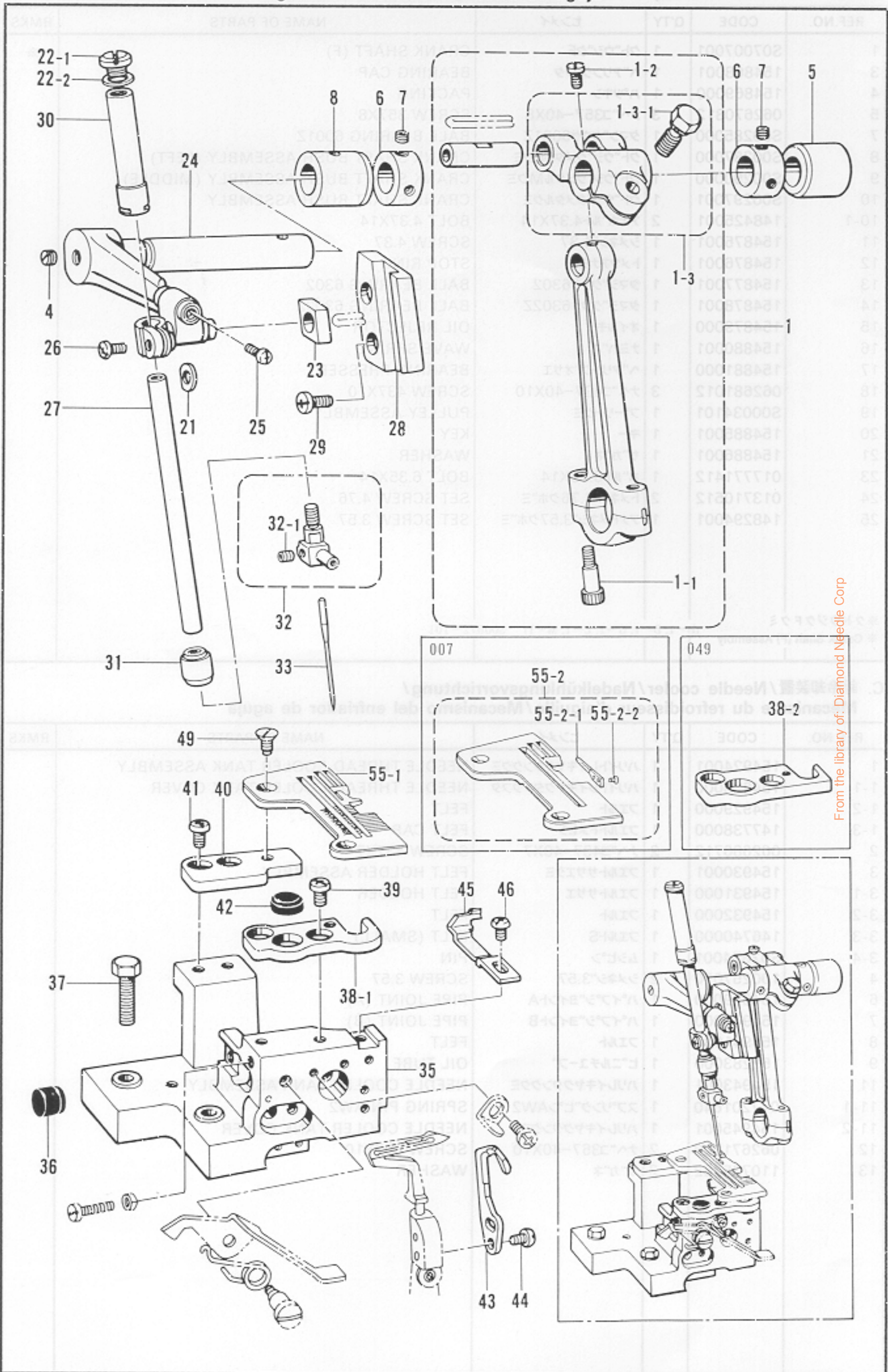

From the library of: Diamond Needle Corp

D. 針棒関係/Needle bar mechanism/Nadelstangenvorrichtung/
 Mécanisme de la barre à aiguille/Mecanismo del barra de aguja

REF.NO.	CODE	Q'TY	ヒンメイ	NAME OF PARTS	RMKS
1	S00037001	1	ハリホ"ウクランクロッド"クミ	NEEDLE BAR DRIVING CRANK ROD ASSEMBLY	※
1-1	148425001	2	アナホ"ルト4.37X14	BOLT 4.37X14	
1-2	100366001	1	マルヒラトメネジ"4.37	SET SCREW 4.37	
1-3	S00038001	1	ハリクランクシ"クウデ"クミ	NEEDLE BAR CRANK SHAFT ARM ASSEMBLY	
1-3-1	149170001	1	ホ"ルト6.35X16	BOLT 6.35X16	
4	100260001	1	トメネジ"5.95	SET SCREW 5.95	
5	S00041000	1	ハリホ"ウクランクメタルR	NEEDLE BAR CRANK SHAFT BUSH (RIGHT)	
6	140092001	2	セツトカラー	SET COLLAR	
7	014680422	4	アナトメネジ"4.37クホ"ミ	SET SCREW 4.37	
8	S00042000	1	ハリホ"ウクランクメタルL	NEEDLE BAR CRANK SHAFT BUSH (LEFT)	
21	154901001	1	スペーサ	SPACER	
22	S01652001	1	シメネジ"クミ	SCREW ASSEMBLY	
22-1	S00049001	1	シメネジ"8.73	SCREW 8.73	
22-2	S01654000	1	ハツキン	PACKING	
23	159638001	1	ハリホ"ウアンナイカクコマ	NEEDLE BAR GUIDE SLIDE BLOCK	
24	S00043001	1	ハリホ"ウタ"キクミ	NEEDLE BAR CLAMP ASSEMBLY	
25	062660412	1	ナヘ"ゴ318-40X4	SCREW 318X4	
26	062670812	1	ナヘ"ゴ357-40X8	SCREW 357X8	
27	S00046001	1	ハリホ"ウ	NEEDLE BAR	
28	S00047101	1	ハリホ"ウアンナイ	NEEDLE BAR GUIDE	
29	062680712	2	ナヘ"ゴ437-40X7	SCREW 437X7	
30	S01417001	1	ハリホ"ウメタルU	NEEDLE BAR BUSH (UPPER)	
31	S00389000	1	ハリホ"ウメタルD	NEEDLE BAR BUSH (LOWER)	
32	154906001	1	ハリホ"メクミ	NEEDLE CLAMP ASSEMBLY	
32-1	146427001	1	アナトメネジ"3.18クホ"ミ	SET SCREW 3.18	
33	*	1	ミシンハリDCX27	NEEDLE DCX27	
35	154922101	1	ハリイタササエタイ	NEEDLE PLATE SUPPORT BRACKET	
36	154923001	1	シタメスハ"ネウケ	SPRING HOLDER	
37	017782512	2	ホ"ルト6.35X25	BOLT 6.35X25	
38-1	146494001	1	ハリイタササエイトF	NEEDLE PLATE SUPPORTER (FRONT)	
38-2	S09240001	1	ハリイタササエイトF	NEEDLE PLATE SUPPORTER (FRONT)	
39	060680512	2	ハ"イント"437-40X5	SCREW 4.37X5	
40	146495001	1	ハリイタササエイトB	NEEDLE PLATE SUPPORTER (REAR)	
41	060680512	2	ハ"イント"437-40X5	SCREW 4.37X5	
42	111486001	1	クロスプレートクッション	CLOTH PLATE CUSHION	
43	S16091001	1	イト"ウハリウケB	MOVABLE NEEDLE GUARD (REAR)	
44	062670812	2	ナヘ"ゴ357-40X8	SCREW 357X8	
45	146726101	1	ハリウケF	NEEDLE GUARD (FRONT)	
46	062670612	1	ナヘ"ゴ357-40X6	SCREW 357X6	
49	100032003	2	サラネジ"4.37	SCREW 4.37	
55-1	*	1	ハリイタ	NEEDLE PLATE	
55-2	153544001	1	ハリイタクミ	NEEDLE PLATE ASSEMBLY	
55-2-1	148354101	1	タンク"プレート	TONGUE PLATE	
55-2-2	148355001	2	サラネジ"1.59	SCREW 1.59	

From the library of: Diamond Needle Corp

※クドウジクFクミ

※ Crank Shaft (F) Assembly

(B-1, D-1, G-1, L-1, M-1) S00072-101

E. 押工関係/Presser foot mechanism/Stoffdrückerfuß/
 Mécanisme du pied presseur/Mecanismo del prensa telas

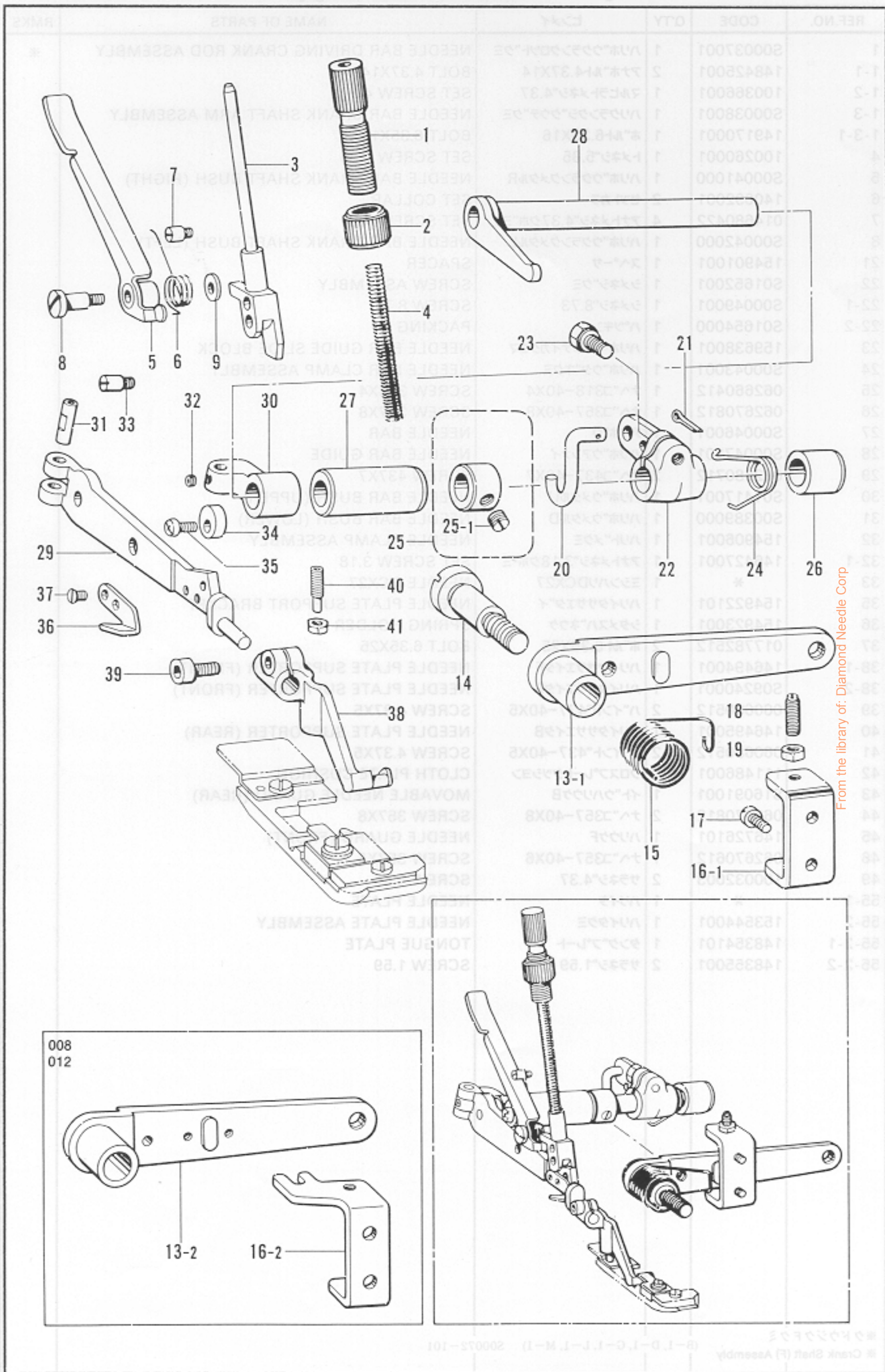

E. 押工関係 / Presser foot mechanism / Stoffdrückerfuß /
 Mécanisme du pied presseur / Mecanismo del prensa telas

REF.NO.	CODE	Q'TY	ヒンメイ	NAME OF PARTS	RMKS
1	S00050101	1	オサエチヨウセツネジ	PRESSER ADJUSTING SCREW	
2	S00051001	1	チヨウセツネジ"ツマミナット	NUT	
3	S00052101	1	オサエホ"ウ	PRESSER BAR	
4	S01095001	1	オサエハ"ネ	PRESSER BAR SPRING	
5	S00053001	1	オサエテアケ"	PRESSER BAR LIFTER	
6	S00054001	1	オサエテアケ"ネジ"リハ"ネ	PRESSER LIFTER TWIST SPRING	
7	S00055001	1	ハ"ネカケ	SPRING HOOK	
8	141598001	1	タ"ンネジ"4.76	STUD SCREW 4.76	
9	146354001	1	サ"カ"ネ	WASHER	
13-1	143323103	1	オサエアシアケ"レハ"ー	PRESSER FOOT LIFTER LEVER	
13-2	148369101	1	オサエアシアケ"レハ"ー	PRESSER FOOT LIFTER LEVER	
14	148372001	1	タ"ンネジ"7.94	STUD SCREW 7.94	
15	143325001	1	オサエアシアケ"レハ"ーハ"ネ	SPRING	
16-1	146522001	1	レハ"ーチヨウセツイタ	LEVER ADJUSTER PLATE	
16-2	147454001	1	レハ"ーチヨウセツイタ	LEVER ADJUSTER PLATE	
17	062680712	2	ナヘ"コ437-40X7	SCREW 437X7	
18	153483001	2	トメネジ"4.76	SET SCREW 4.76	
19	110161006	2	ナット4.76	NUT 4.76	
20	154955001	1	オサエアケ"リンク	PRESSER FOOT LIFTER LINK	
21	110793001	1	フリピン	SPRIT PIN	
22	154956001	1	オサエアシアケ"MLレハ"ー	PRESSER FOOT LIFTER INSIDE LEVER	
23	149170001	1	ボ"ルト6.35X16	BOLT 6.35X16	
24	154957001	1	オサエアケ"MLレハ"ーハ"ネ	SPRING	
25	181969003	1	セツトカラークミ	SET COLLAR ASSEMBLY	
25-1	101706001	2	トメネジ"6.35	SET SCREW 6.35	
26	140262000	1	オサエウデ"ジ"クメタルR	PRESSER ARM SHAFT BUSH (RIGHT)	
27	154958000	1	オサエウデ"ジ"クメタルL	PRESSER ARM SHAFT BUSH (LEFT)	
28	154959001	1	オサエウデ"ジ"ク	PRESSER ARM SHAFT	
29	154960001	1	シュオサエウデ"	MAIN PRESSER ARM	
30	154961001	1	オサエウデ"ササエ	PRESSER ARM SUPPORTER	
31	154962001	1	オサエウデ"ピン	PRESSER ARM SHAFT PIN	
32	153675001	1	アナトメネジ"4.37	SET SCREW 4.37	
33	154875001	2	シメネジ"4.37	SCREW 4.37	
34	S03321001	1	オサエウデ"ストツパ"	PRESSER ARM STOPPER	
35	062711012	1	ナヘ"コ476-32X10	SCREW 476X10	
36	148259001	1	カラヌイメス	TRIMMING KNIFE	
37	141542001	2	サラネジ"3.18	SCREW 3.18	
38	154964001	1	フクオサエウデ"	SUB-PRESSER ARM	
39	154965001	1	アナボ"ルト3.57X8	BOLT 3.57X8	
40	154966001	1	チヨウセツネジ"	ADJUSTER SCREW	
41	021670202	1	ナット2シ13.57	NUT 3.57	

From the library of: Diamond Needle Corp

E. 押工関係/Presser foot mechanism/Stoffdrückerfuß/
 Mécanisme du pied presseur/Mecanismo del prensa telas

001-3

50-1

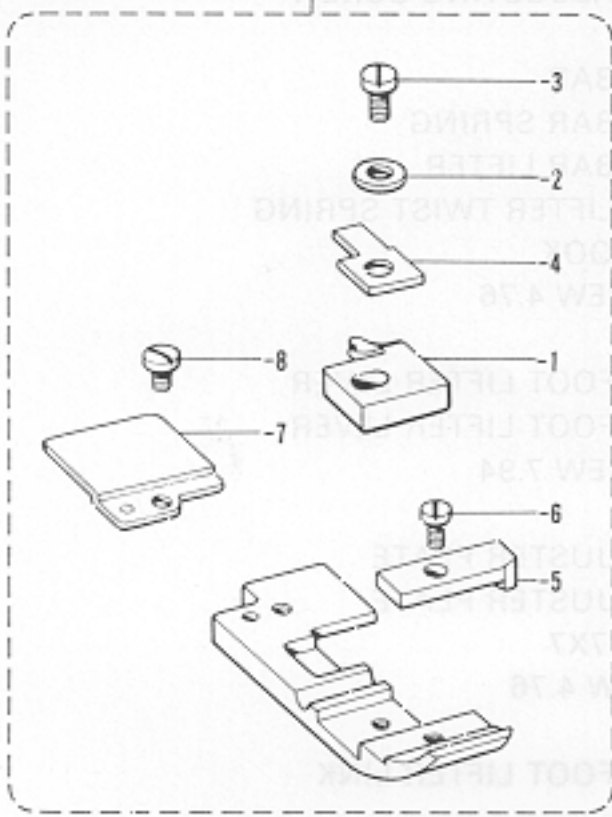

001-4
-5
-6

50-2

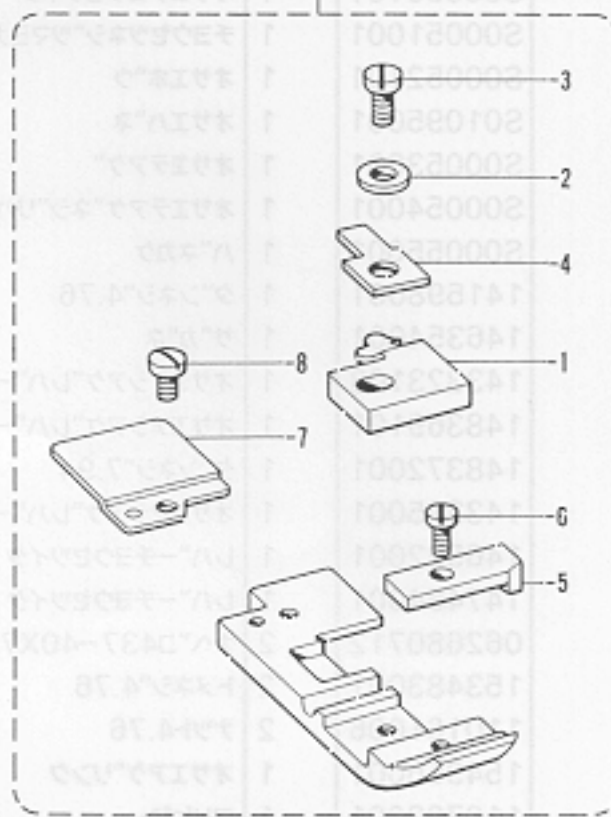

002

50-3

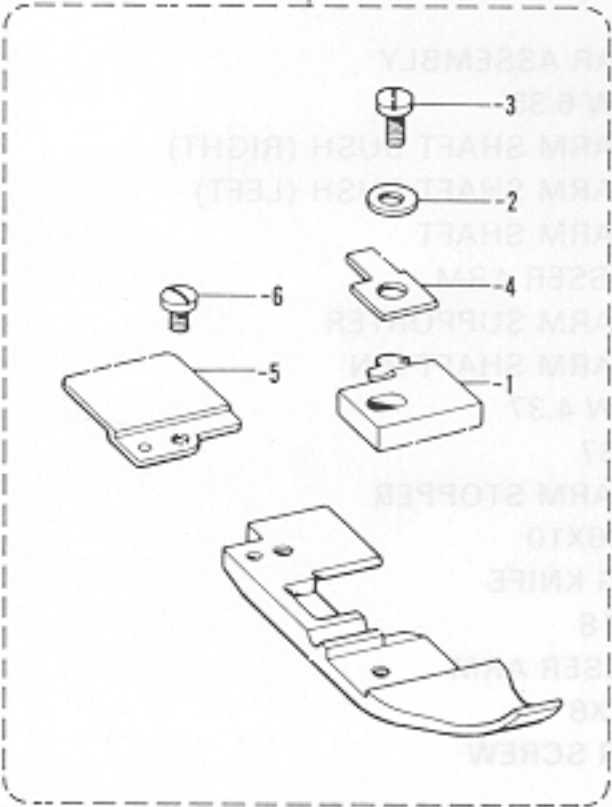

003

50-4

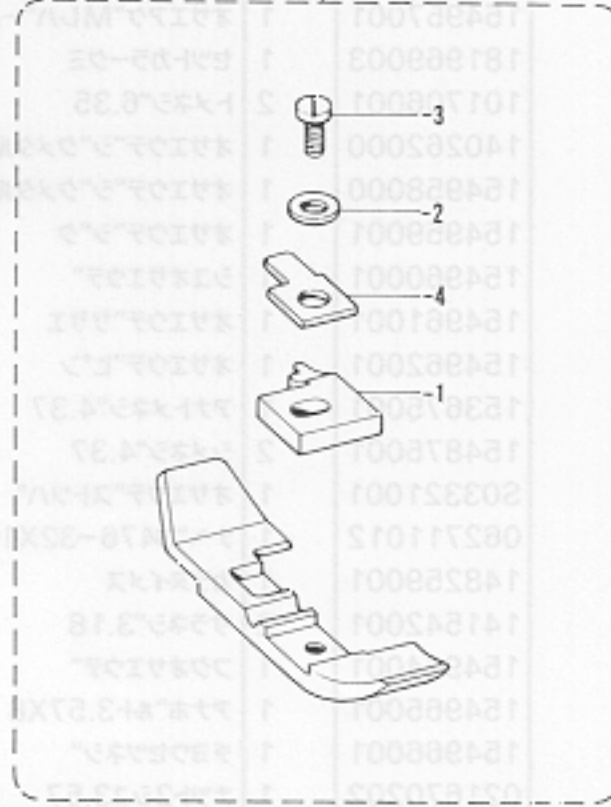

From the library of: Diamond Needle Corp

007

50-5

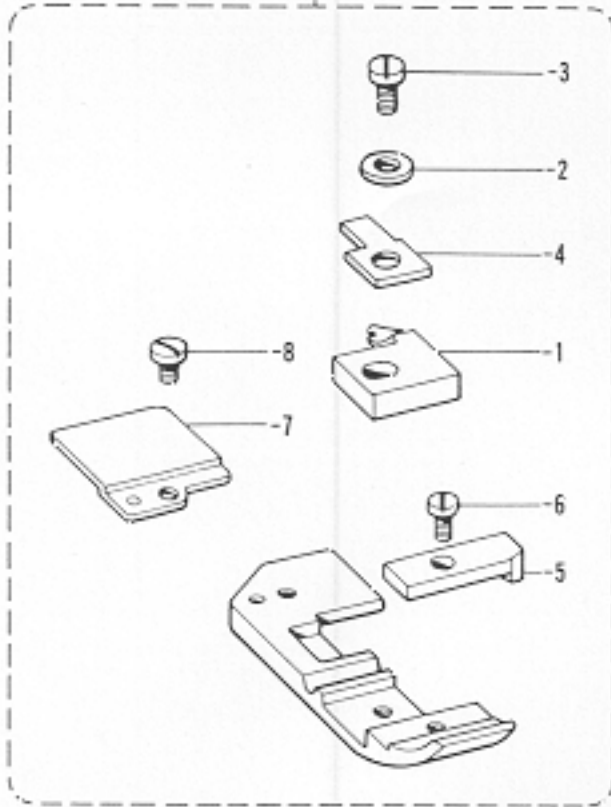

E. 押工関係/Presser foot mechanism/Stoffdrückerfuß/
 Mécanisme du pied presseur/Mecanismo del prensa telas

REF.NO.	CODE	Q'TY	ヒンメイ	NAME OF PARTS	RMKS
50-1	156558101	1	オサイクミ <001-3>	PRESSER FOOT ASSEMBLY <001-3>	
50-1-1	146886002	1	ツメ	STITCH TONGUE	
50-1-2	025030132	1	ヒラサ"ガ"ネシヨウ3	PLAIN WASHER 3	
50-1-3	100080004	1	シメネジ"3.18	SCREW 3.18	
50-1-4	146887001	1	オサエササエ	PRESSER FOOT PLATE	
50-1-5	146888002	1	オサIF	PRESSER FOOT (FRONT)	
50-1-6	S01295001	1	シメネジ"2.38X3.5	SCREW 2.38X3.5	
50-1-7	154969002	1	オサIB	PRESSER FOOT (REAR)	
50-1-8	105288001	1	シメネジ"2.38	SCREW 2.38	
50-2	156552101	1	オサイクミ <001-4,-5,-6>	PRESSER FOOT ASSEMBLY <001-4,-5,-6>	
50-2-1	149524002	1	ツメ	STITCH TONGUE	
50-2-2	025030132	1	ヒラサ"ガ"ネシヨウ3	PLAIN WASHER 3	
50-2-3	100080004	1	シメネジ"3.18	SCREW 3.18	
50-2-4	146887001	1	オサエササエ	PRESSER FOOT PLATE	
50-2-5	146888002	1	オサIF	PRESSER FOOT (FRONT)	
50-2-6	S01295001	1	シメネジ"2.38X3.5	SCREW 2.38X3.5	
50-2-7	154969002	1	オサIB	PRESSER FOOT (REAR)	
50-2-8	105288001	1	シメネジ"2.38	SCREW 2.38	
50-3	S03828001	1	オサイクミ <002>	PRESSER FOOT ASSEMBLY <002>	
50-3-1	S03829001	1	ツメ	STITCH TONGUE	
50-3-2	025030132	1	ヒラサ"ガ"ネシヨウ3	PLAIN WASHER 3	
50-3-3	100080004	1	シメネジ"3.18	SCREW 3.18	
50-3-4	146887001	1	オサエササエ	PRESSER FOOT PLATE	
50-3-5	154969001	1	オサIB	PRESSER FOOT (REAR)	
50-3-6	105288001	1	シメネジ"2.38	SCREW 2.38	
50-4	146890201	1	オサイクミ <003>	PRESSER FOOT ASSEMBLY <003>	
50-4-1	S11054101	1	ツメ	STITCH TONGUE	
50-4-2	025030132	1	ヒラサ"ガ"ネシヨウ3	PLAIN WASHER 3	
50-4-3	100080004	1	シメネジ"3.18	SCREW 3.18	
50-4-4	146887001	1	オサエササエ	PRESSER FOOT PLATE	
50-5	153547101	1	オサイクミ <007>	PRESSER FOOT ASSEMBLY <007>	
50-5-1	148313001	1	ツメ	STITCH TONGUE	
50-5-2	025030132	1	ヒラサ"ガ"ネシヨウ3	PLAIN WASHER 3	
50-5-3	100080004	1	シメネジ"3.18	SCREW 3.18	
50-5-4	146887001	1	オサエササエ	PRESSER FOOT PLATE	
50-5-5	146888001	1	オサIF	PRESSER FOOT (FRONT)	
50-5-6	S01295001	1	シメネジ"2.38X3.5	SCREW 2.38X3.5	
50-5-7	154969001	1	オサIB	PRESSER FOOT (REAR)	
50-5-8	105288001	1	シメネジ"2.38	SCREW 2.38	

From the library of: Diamond Needle Corp

E. 押工関係/Presser foot mechanism/Stoffdrückerfuß/
 Mécanisme du pied presseur/Mecanismo del prensa telas

008

50-6

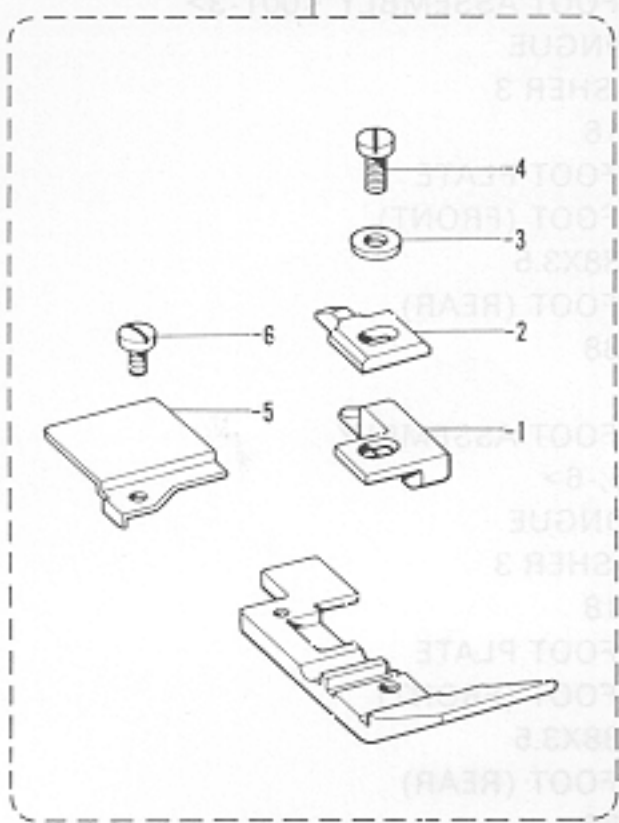

010-3

50-7

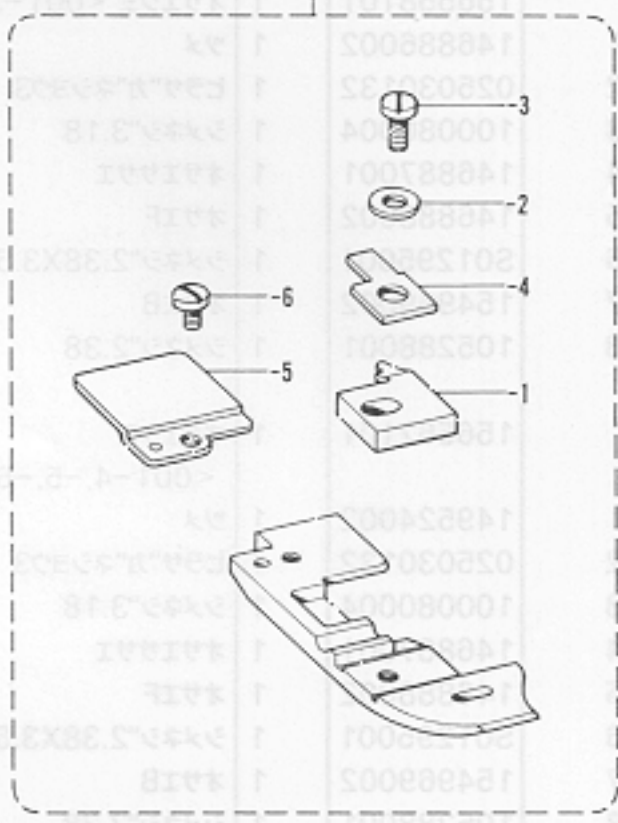

010-4
-5
011

50-8

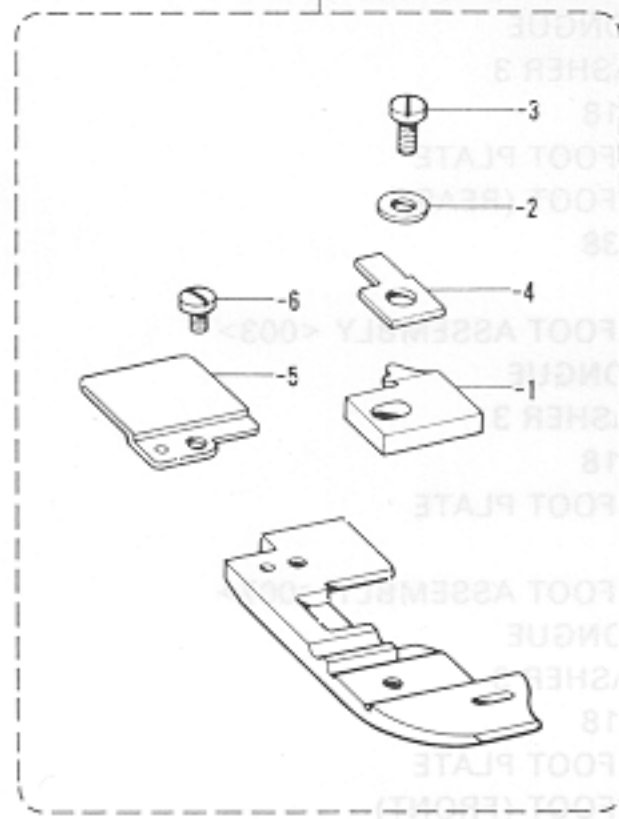

012-3

50-9

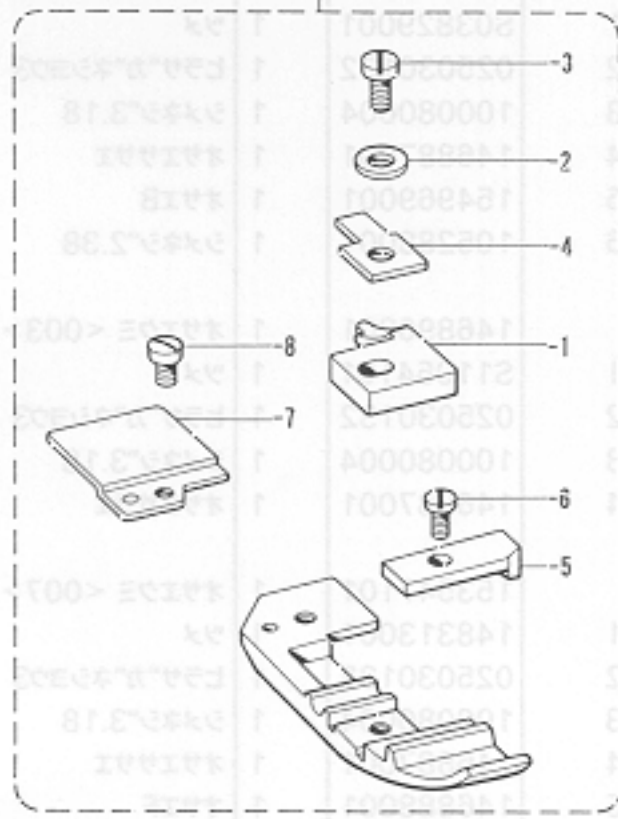

012-4
-5

50-10

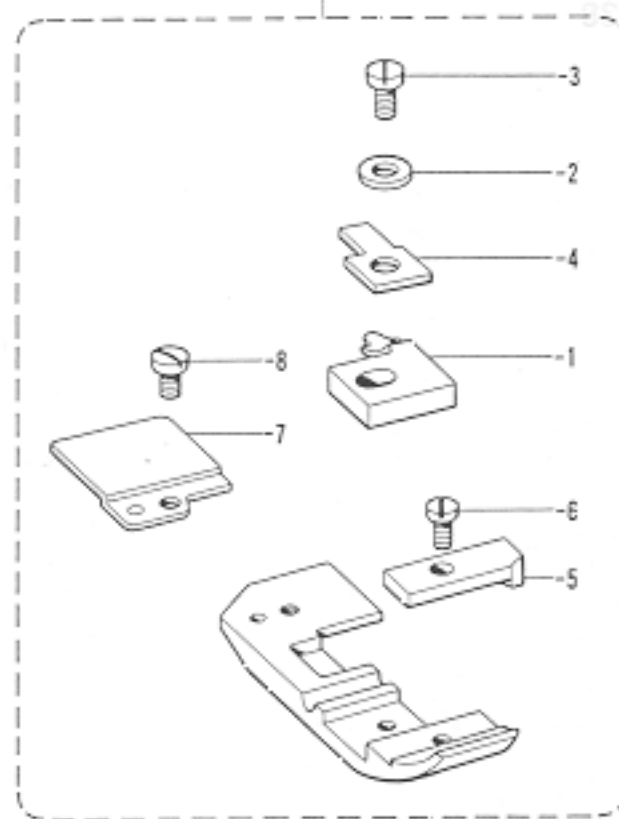

016

50-11

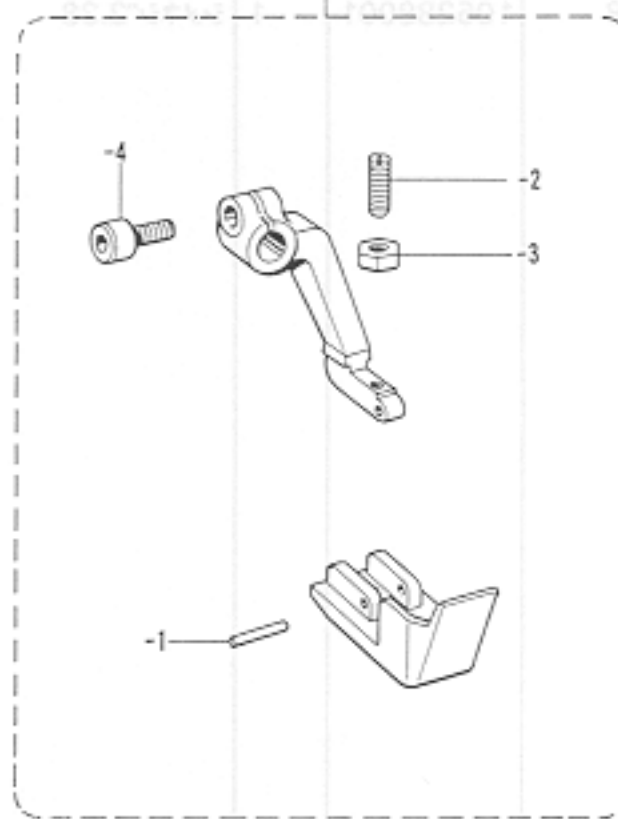

From the library of: Diamond Needle Corp

E. 押工関係/Presser foot mechanism/Stoffdrückerfuß/
 Mécanisme du pied presseur/Mecanismo del prensa telas

REF.NO.	CODE	Q'TY	ヒンメイ	NAME OF PARTS	RMKS
50-6	S07199001	1	-----	PRESSER FOOT ASSEMBLY <008>	
50-6-1	144813001	1	-----	STITCH TONGUE (U)	
50-6-2	144091001	1	-----	PRESSER FOOT PLATE	
50-6-3	025030132	1	-----	PLAIN WASHER 3	
50-6-4	100080004	1	-----	SCREW 3.18	
50-6-5	154972001	1	-----	PRESSER FOOT (REAR)	
50-6-6	105288001	1	-----	SCREW 2.38	
50-7	159367001	1	オサイクミ <010-3>	PRESSER FOOT ASSEMBLY <010-3>	
50-7-1	159369001	1	ツメ	STITCH TONGUE	
50-7-2	025030132	1	ヒラサ"ガ"ネシヨウ3	PLAIN WASHER 3	
50-7-3	100080004	1	シメネジ"3.18	SCREW 3.18	
50-7-4	146887001	1	オサエササエ	PRESSER FOOT PLATE	
50-7-5	154969001	1	オサIB	PRESSER FOOT (REAR)	
50-7-6	105288001	1	シメネジ"2.38	SCREW 2.38	
50-8	156560001	1	オサイクミ<010-4,-5>	PRESSER FOOT ASSEMBLY <010-4,-5.011>	
50-8-1	146897001	1	ツメ	STITCH TONGUE	
50-8-2	025030132	1	ヒラサ"ガ"ネシヨウ3	PLAIN WASHER 3	
50-8-3	100080004	1	シメネジ"3.18	SCREW 3.18	
50-8-4	146887001	1	オサエササエ	PRESSER FOOT PLATE	
50-8-5	154969001	1	オサIB	PRESSER FOOT (REAR)	
50-8-6	105288001	1	シメネジ"2.38	SCREW 2.38	
50-9	S11115101	1	オサイクミ <012-3>	PRESSER FOOT ASSEMBLY <012-3>	
50-9-1	146886002	1	ツメ	STITCH TONGUE	
50-9-2	025030132	1	ヒラサ"ガ"ネシヨウ3	PLAIN WASHER 3	
50-9-3	100080004	1	シメネジ"3.18	SCREW 3.18	
50-9-4	146887001	1	オサエササエ	PRESSER FOOT PLATE	
50-9-5	146888002	1	オサIF	PRESSER FOOT (FRONT)	
50-9-6	S01295001	1	シメネジ"2.38X3.5	SCREW 2.38X3.5	
50-9-7	154969002	1	オサIB	PRESSER FOOT (REAR)	
50-9-8	105288001	1	シメネジ"2.38	SCREW 2.38	
50-10	S13533001	1	オサイクミ <012-4>	PRESSER FOOT ASSEMBLY <012-4,-5>	
50-10-1	149524001	1	ツメ	PRESSER FOOT STITCH TONGUE	
50-10-2	025030132	1	ヒラサ"ガ"ネシヨウ3	PLAIN WASHER 3	
50-10-3	100080004	1	シメネジ"3.18	SCREW 3.18	
50-10-4	146887001	1	オサエササエ	PRESSER FOOT PLATE	
50-10-5	146888001	1	オサIF	PRESSER FOOT (FRONT)	
50-10-6	S01295001	1	シメネジ"2.38X3.5	SCREW 2.38X3.5	
50-10-7	154969001	1	オサIB	PRESSER FOOT (REAR)	
50-10-8	105288001	1	シメネジ"2.38	SCREW 2.38	
50-11	S06009001	1	オサイクミ <016>	PRESSER FOOT ASSEMBLY <016>	
50-11-1	149183001	1	オサIピン	PIN	
50-11-2	103978002	1	トメネジ"3.18	SET SCREW 3.18	
50-11-3	021660102	1	ナット1シユ3.18	NUT 3.18	
50-11-4	154965001	1	アナホ"ルト3.57X8	BOLT 3.57X8	

From the library of: Diamond Needle Corp

F. 送り関係/Feed mechanism/Transportvorrichtung/
 Mécanisme de l'entraînement/Mecanismo de la alimentación

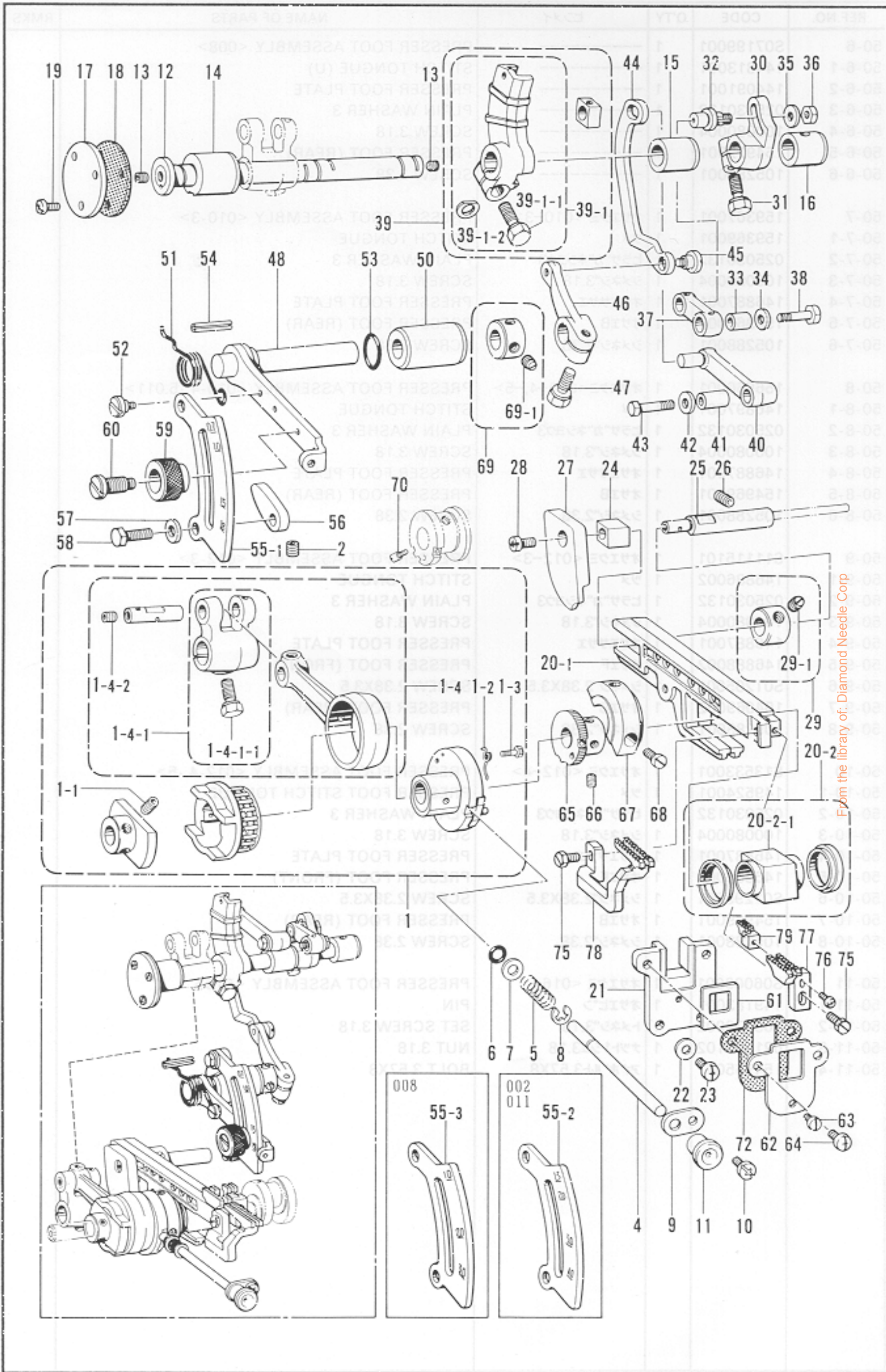

F. 送り関係/Feed mechanism/Transportvorrichtung/
Mécánisme de l'entraînement/Mecanismo de la alimentación

REF.NO.	CODE	Q'TY	ヒンメイ	NAME OF PARTS	RMKS
1	155125001	1	ヘンシンリンクミ	ECCENTRIC WHEEL ASSEMBLY	
1-1	014680422	2	アナトメネジ"4.37クホ"ミ	SET SCREW 4.37	
1-2	155132001	1	ラチエツトメネジ"リハ"ネ	TWIST SPRING	
1-3	155133001	1	ダンネジ"2.38	STUD SCREW 2.38	
1-4	155134001	1	オクリロツト"クミ	FEED CONNECTING ROD ASSEMBLY	
1-4-1	156317001	1	オクリウテ"クミ	FEED ARM ASSEMBLY	
1-4-1-1	149170001	1	ボ"ルト6.35X16	BOLT 6.35X16	
1-4-2	014770622	1	アナトメネジ"6.35クホ"ミ	SET SCREW 6.35	
2	014680422	1	アナトメネジ"4.37クホ"ミ	SET SCREW 4.37	
4	155138001	1	オクリチヨウセツホ"タンシ"ク	FEED ADJUSTING SHAFT	
5	155139101	1	ホ"タンシ"クハ"ネ	SPRING	
6	118770001	1	ハ"ツキン	PACKING	
7	113431002	1	サ"ガ"ネ	WASHER	
8	048040342	1	トメフE4	STOP RING E4	
9	146536001	1	オクリホ"タンシ"クササエ	FEED ADJUSTING SHAFT SUPPORTER	
10	062670612	1	ナヘ"コ357-40X6	SCREW 357X6	
11	155348000	1	キャツフ	CAP	
12	155140001	1	オクリシ"ク	FEED SHAFT	
13	014770622	2	アナトメネジ"6.35クホ"ミ	SET SCREW 6.35	
14	155141000	1	オクリシ"クメタルL	FEED SHAFT BUSH (LEFT)	
15	155142000	1	オクリシ"クメタルM	FEED SHAFT BUSH (MIDDLE)	
16	155143000	1	オクリシ"クメタルR	FEED SHAFT BUSH (RIGHT)	
17	155144001	1	オクリシ"クメタルLフタ	FEED SHAFT BUSH (LEFT) CAP	
18	155145000	1	ハ"ツキン	PACKING	
19	062670812	3	ナヘ"コ357-40X8	SCREW 357X8	
20	S00373001	1	オクリタ"イカクコ"マクミ	FEED BAR SLIDE BLOCK ASSEMBLY	
20-1	155147001	1	オクリタ"イクミ	FEED BAR ASSEMBLY	
20-2	S00370000	1	シ"ョウケ"オクリカクコマクミ	FEED LIFTING SLIDE BLOCK ASSEMBLY	
20-2-1	S00371000	1	シ"ョウケ"オクリカクコマ	FEED LIFTING SLIDE BLOCK	
21	155151000	1	オクリタ"イアンナイ	FEED BAR GUIDE	
22	100645003	2	サ"ガ"ネ	WASHER	
23	062681012	2	ナヘ"コ437-40X10	SCREW 437X10	
24	146547000	1	オクリタ"イカクコ"マ	FEED BAR SLIDE BLOCK	
25	155152001	1	オクリタ"イカクコ"マシ"ク	FEED BAR SLIDE BLOCK SHAFT	
26	014780622	1	アナトメネジ"6.35クホ"ミ	SET SCREW 6.35	
27	S05238001	1	サト"ウオクリリンクガ"イト"	DIFFERENTIAL LINK GUIDE	
28	062680712	1	ナヘ"コ437-40X7	SCREW 437X7	
29	156809001	1	セツトカラ"クミ	SET COLLAR ASSEMBLY	
29-1	014770622	2	アナトメネジ"6.35クホ"ミ	SET SCREW 6.35	
30	155154001	1	シユオクリウテ"	MAIN FEED ARM	
31	149170001	1	ボ"ルト6.35X16	BOLT 6.35X16	
32	155155001	1	シユオクリシ"ク	MAIN FEED SHAFT	
33	155156001	1	シユオクリリンクフ"ツシユ	MAIN FEED LINK BUSH	
34	155157101	1	サ"ガ"ネ	WASHER	
35	140208001	1	サ"ガ"ネ	WASHER	
36	148838001	1	ナツト4.76	NUT 4.76	
37	155158001	1	シユオクリリンク	MAIN FEED LINK	
38	140210101	1	シユオクリリンクシ"クS	MAIN FEED LINK SHAFT (SMALL)	
39	155159001	1	サト"ウオクリウテ".コマクミ	DIFFERENTIAL FEED ARM & BLOCK ASSEMBLY	
39-1	155160001	1	サト"ウオクリウテ"クミ	DIFFERENTIAL FEED ARM ASSEMBLY	
39-1-1	149170001	1	ボ"ルト6.35X16	BOLT 6.35X16	
39-1-2	155162001	1	スヘ"ーサ	SPACER	
40	155164001	1	サト"ウオクリリンク	DIFFERENTIAL FEED LINK	
41	155165001	1	サト"ウオクリリンクフ"ツシユ	DIFFERENTIAL FEED LINK BUSH	
42	155157101	1	サ"ガ"ネ	WASHER	
43	140217101	1	オクリリンクシ"クL	FEED LINK SHAFT (LARGE)	
44	155166001	1	サト"ウチヨウセツリンク	DIFFERENTIAL FEED ADJUSTER LINK	
45	155167001	1	ダンネジ"5.56	STUD SCREW 5.56	
46	155168001	1	サト"ウリンクレハ"ー	DIFFERENTIAL FEED LINK LEVER	
47	155516001	1	ボ"ルト6.35X14	BOLT 6.35X14	
48	S03325101	1	サト"ウチヨウセツレハ"ー	DIFFERENTIAL FEED ADJUSTING LEVER	
50	S05239001	1	チヨウセツレハ"ーメタル	ADJUSTING LEVER BUSH	

From the library of: Diamond Needle Corp

F. 送り関係/Feed mechanism/Transportvorrichtung/
 Mécanisme de l'entraînement/Mecanismo de la alimentación

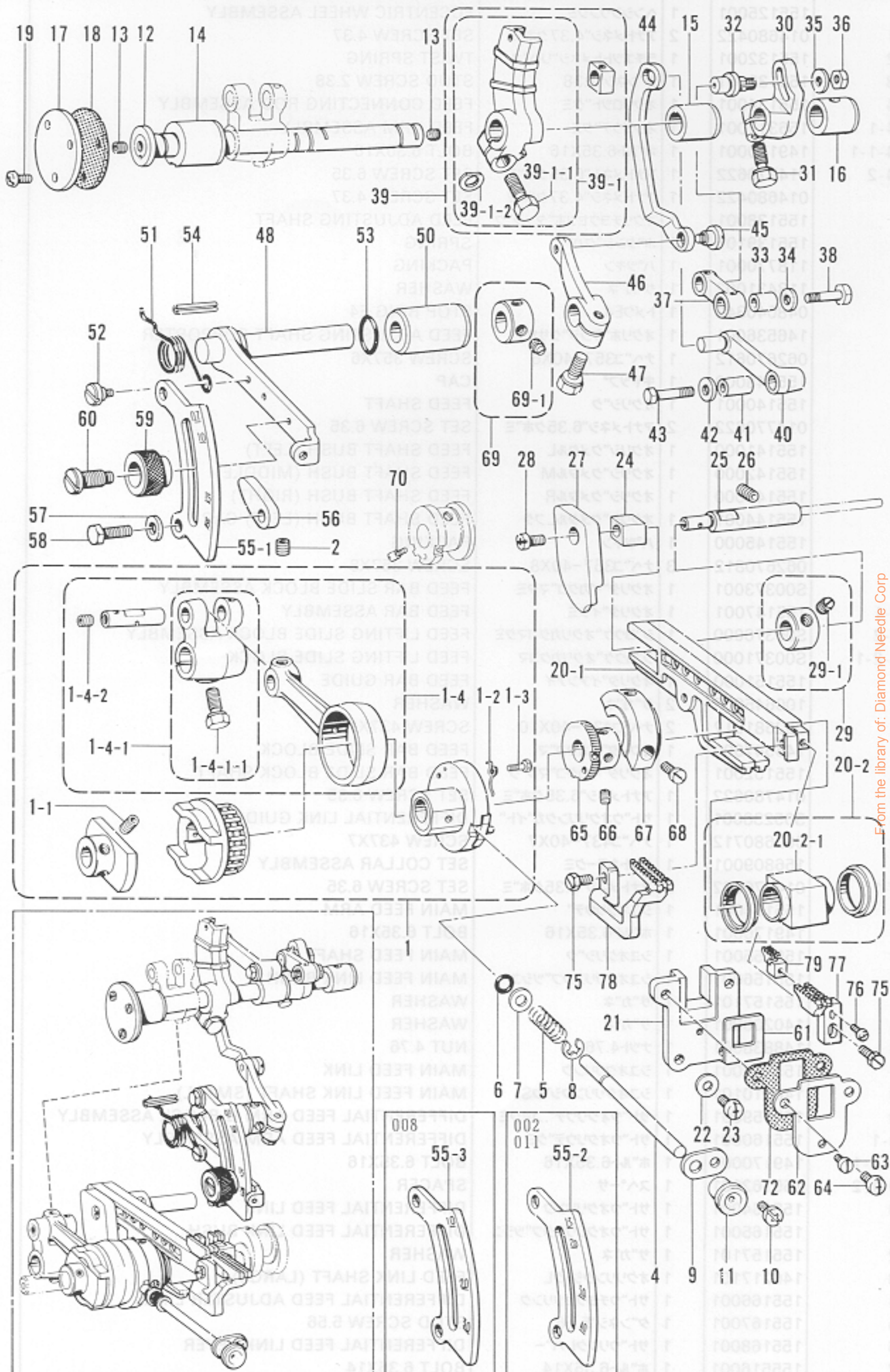

From the library of: Diamond Needle Corp

F. 送り関係/Feed mechanism/Transportvorrichtung/
 Mécanisme de l'entraînement/Mecanismo de la alimentación

REF.NO.	CODE	Q'TY	ヒンメイ	NAME OF PARTS	RMKS
51	S03326001	1	レバーハネ	LEVER SPRING	
52	100294002	1	ダンネジ4.76	STUD SCREW 4.76	
53	109203001	1	Oリング	O RING	
54	047502242	1	スプリングピンAW5	SPRING PIN AW5	
55-1	155172001	1	サトウリヨウメモリイタ	DIFFERENTIAL STITCH CONTROL PLATE	
55-2	155173001	1	サトウリヨウメモリイタ	DIFFERENTIAL STITCH CONTROL PLATE	
55-3	155174001	1	-----	DIFFERENTIAL STITCH CONTROL PLATE	
56	146563001	2	チヨウセツレバーストツパ	ADJUSTING LEVER STOPPER	
57	025770232	2	ヒラサガネチユウ6.35	PLAIN WASHER 6.35	
58	017781412	2	ボルト6.35X14	BOLT 6.35X14	
59	155175001	1	セツトネジツマミ	SET SCREW KNOB	
60	155176001	1	セツトネジ	SET SCREW	
61	155177100	1	ホウジンイタ	FRAGMENT PROTECTOR PLATE	
62	155178001	1	ホウジンイタササエ	FRAGMENT PROTECTOR SUPPRTER	
63	S01297001	1	シメネジ3.57X3.5	SCREW 3.57X3.5	
64	062681012	2	ナヘコ437-40X10	SCREW 437X10	
65	155179001	1	ラチエツト	RATCHET	
66	014680622	2	アトメネジ4.37クホミ	SET SCREW 4.37	
67	155180001	1	ハランスウエイト	BALANCE WEIGHT	
68	105176001	2	シメネジ4.37	SCREW 4.37	
69	181969003	1	セツトカラークミ	SET COLLAR ASSEMBLY	
69-1	101706001	2	トメネジ6.35	SET SCREW 6.35	
70	155560001	2	シメネジ2.38	SCREW 2.38	
72	S08467000	1	ハツキン	PACKING	
75	117516001	2	ボルト4.37	BOLT 4.37	
76	062630812	1	ナヘコ238-56X8	SCREW 238X8	
77	*	1	シユオクリハ	MAIN FEED DOG	
78	*	1	サトウオクリハ	DIFFERENTIAL FEED DOG	
79	*	1	ホシヨオクリハ	CHAIN FEED DOG	

From the library of: Diamond Needle Corp

G. 上メス・下メス関係/Knife mechanism/Messer/
 Mécanisme du couteau/Mecanismo del cuchilla

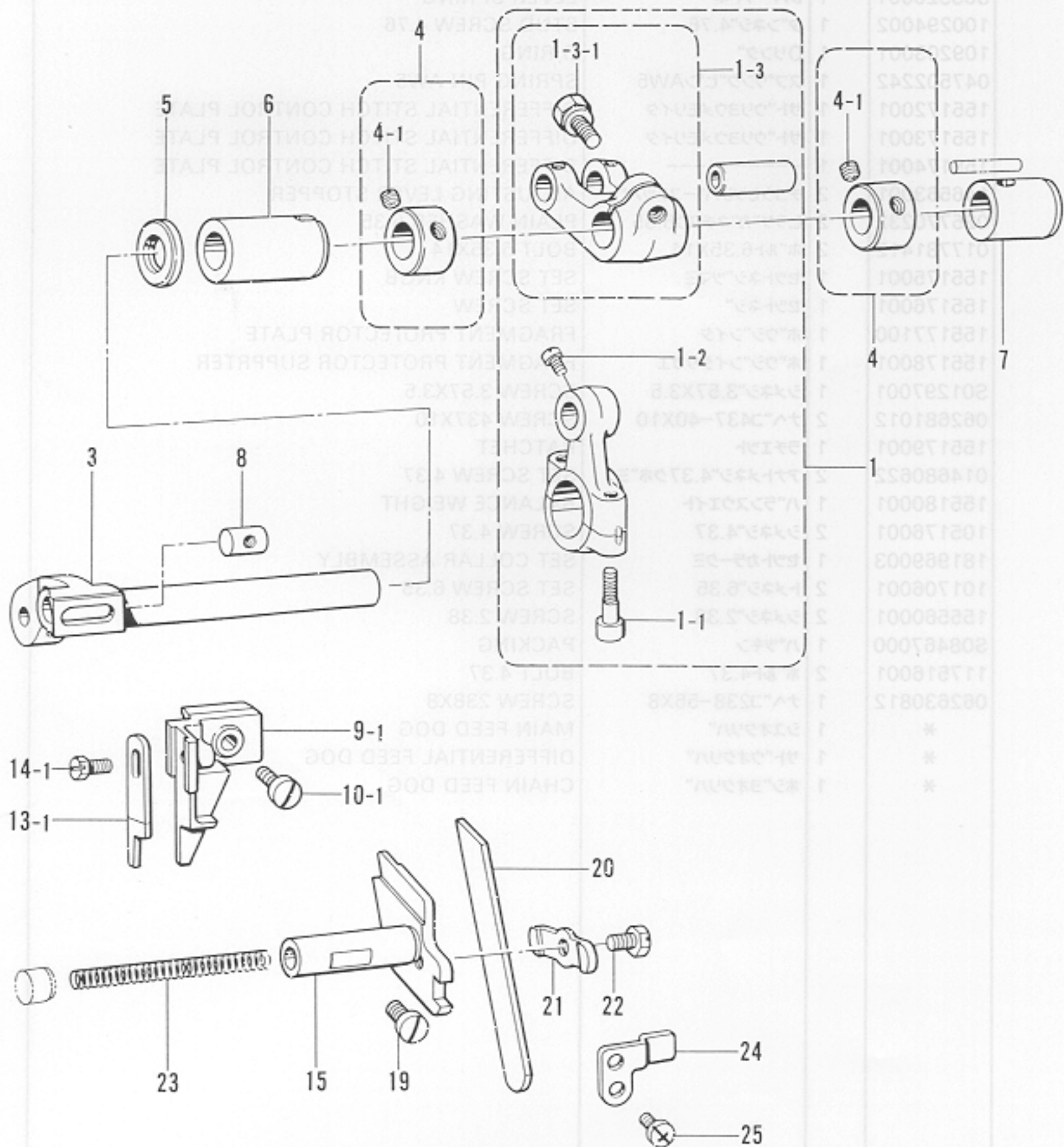

輸出のみ/ONLY FOR EXPORT

002
011

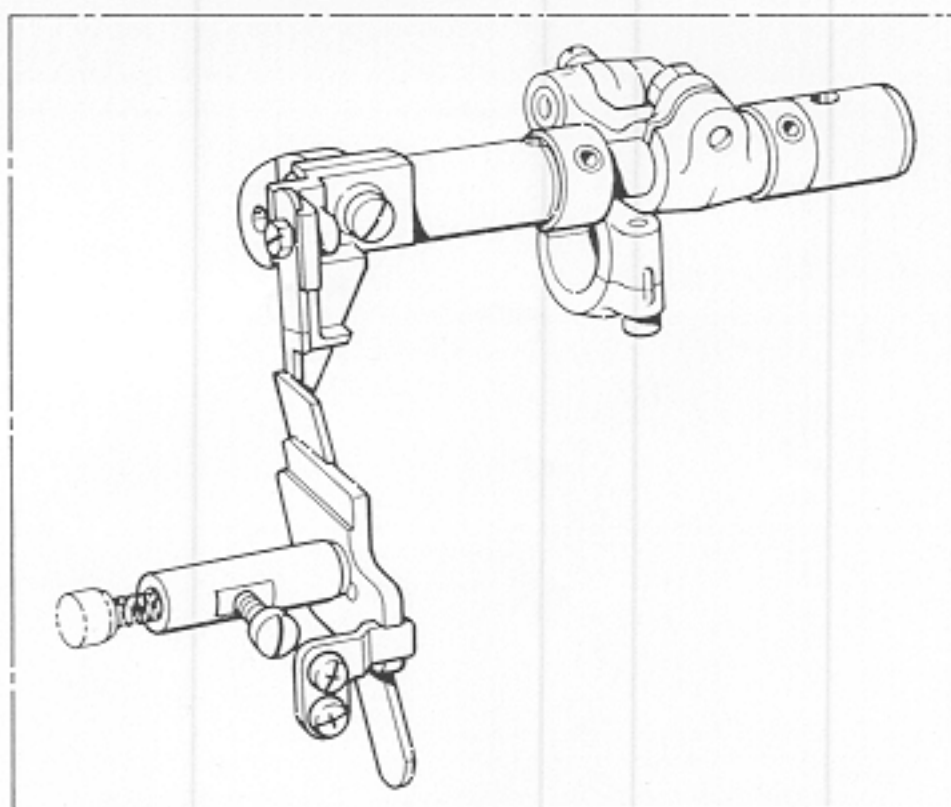
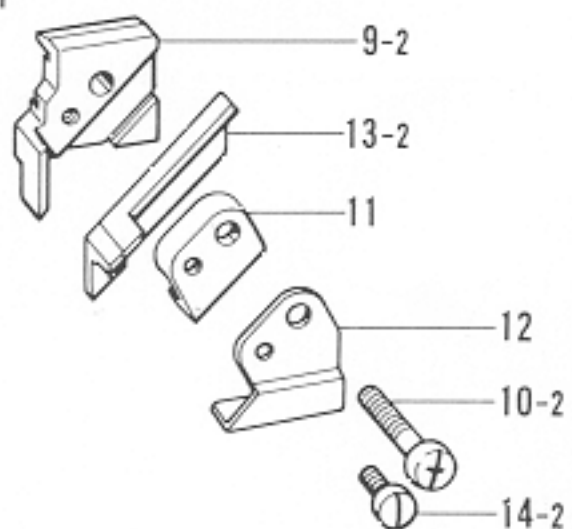

From the library of: Diamond Needle Corp

G. 上メス・下メス関係 / Knife mechanism / Messer /
 Mécanisme du couteau / Mecanismo del cuchilla

REF.NO.	CODE	Q'TY	ヒンメイ	NAME OF PARTS	RMKS
1	155181001	1	ウフメスクランクロッド"クミ	UPPER KNIFE DRIVING CRANK ROD ASSEMBLY	※
1-1	148425001	2	アナボルト4.37X14	BOLT 4.37X14	
1-2	100366001	1	マルヒラトメネジ"4.37	SET SCREW 4.37	
1-3	156318001	1	メスクランクシ"クウテ"クミ	UPPER KNIFE CRANK SHAFT ARM ASSEMBLY	
1-3-1	149170001	1	ボルト6.35X16	BOLT 6.35X16	
3	S00274001	1	ウフメスサト"ウウテ"	UPPER KNIFE DRIVING ARM	
4	159441001	2	セツトカラー"クミ	SET COLLAR ASSEMBLY	
4-1	014760622	4	アナトメネジ"5.95	SET SCREW 5.95	
5	155247000	1	ダ"ストシール	DUST SEAL	
6	S08599001	1	ウフメスサト"ウウテ"メタルL	UPPER KNIFE ARM BUSH (LEFT)	
7	S08477000	1	ウフメスサト"ウウテ"メタルR	UPPER KNIFE ARM BUSH (RIGHT)	
8	148281101	1	ウフメスタ"キナツト	NUT	
9-1	155187001	1	ウフメスタ"キ	UPPER KNIFE HOLDER	
9-2	155189001	1	-----	UPPER KNIFE HOLDER	
10-1	107407003	1	シメネジ"4.37	SCREW 4.37	
10-2	062681612	1	-----	SCREW 437X16	
11	148343101	1	-----	UPPER KNIFE PRESSER	
12	148344001	1	-----	UPPER KNIFE PRESSER PLATE	
13-1	144074100	1	ウフメス	UPPER KNIFE	
13-2	148815001	1	-----	UPPER KNIFE	
14-1	144075001	1	ボルト3.57	BOLT 3.57	
14-2	113050001	1	-----	SCREW 3.57	
15	155191001	1	シタメストリツケ"クタイ	LOWER KNIFE HOLDER	
19	102627001	1	アタマツキトメネジ"6.35	SET SCREW 6.35	
20	155193001	1	シタメス	LOWER KNIFE	
21	155194001	1	シタメスオサエ	LOWER KNIFE PRESSER PLATE	
22	117516001	1	ボルト4.37	BOLT 4.37	
23	146584001	1	シタメストリツケ"クタイ"イハ"ネ	LOWER KNIFE HOLDER SPRING	
24	155195001	1	シタメストリツケ"クタイ"イアン"ナイ	LOWER KNIFE HOLDER GUIDE	
25	062670612	2	ナヘ"コ357-40X6	SCREW 357X6	

From the library of: Diamond Needle Corp

※クドウジクFクミ
 ※ Crank Shaft (F) Assembly

(B-1, D-1, G-1, L-1, M-1) S00072-101

H. ラフラー装置関係 (1)/Ruffling attachment (1)/Kräuselvorrichtung (1)/
 Accessoire pour fronces (1)/Accesorio de fruncido (1)

REF NO	CODE	QTY	NAME OF PARTS
--------	------	-----	---------------

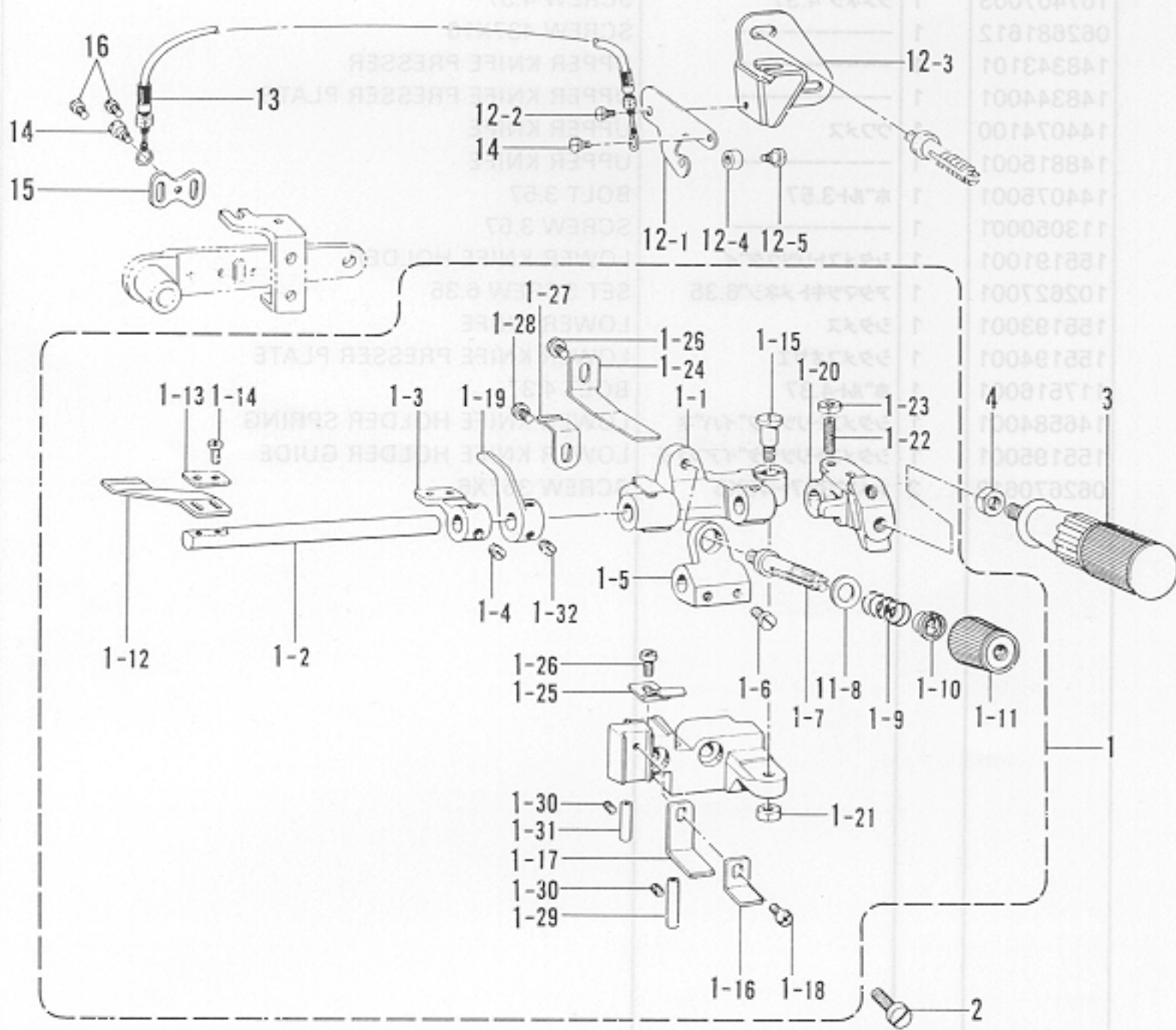

From the library of: Diamond Needle Corp

H. ラフラー装置関係 (1)/Ruffling attachment (1)/Kräuselvorrichtung (1)/
 Accessoire pour fronces (1)/Accesorio de fruncido (1)

REF.NO.	CODE	Q'TY	ヒンメイ	NAME OF PARTS	RMKS
1	S12677002	1	-----	RUFFLING ATTACHMENT ASSEMBLY	
1-1	146588001	1	-----	RUFFLING BLADE BRACKET	
1-2	145803001	1	-----	RUFFLING BLADE BASE SHAFT	
1-3	146589001	1	-----	LAPPER BASE	
1-4	101706001	2	-----	SET SCREW 6.35	
1-5	146590001	1	-----	SPRING HOLDER	
1-6	105163001	2	-----	SET SCREW 5.95	
1-7	110820101	1	-----	TENSION STUD	
1-8	025770232	1	-----	PLAIN WASHER 6.35	
1-9	144788001	1	-----	SPRING	
1-10	144105000	1	-----	SPRING WASHER	
1-11	149566002	1	-----	TENSION NUT	
1-12	144783001	1	-----	RUFFLING BLADE	
1-13	144784001	1	-----	WASHER	
1-14	062660712	2	-----	SCREW 318X7	
1-15	147933001	1	-----	STUD SCREW 5.95	
1-16	145807001	1	-----	RUFFLING BLADE GUIDE	
1-17	154795001	1	-----	RUFFLING BLADE GUIDE PLATE (LOWER)	
1-18	062680812	1	-----	SCREW 437X8	
1-19	148387001	1	-----	RUFFLING PLATE LIFTER	
1-20	145810001	1	-----	HANDLE FIXING PLATE	
1-21	150553002	1	-----	NUT 5.95	
1-22	110230001	1	-----	SET SCREW 4.37	
1-23	105234003	1	-----	NUT 4.37	
1-24	145811001	1	-----	PLATE SPTING	
1-25	145808001	1	-----	SET SPRING	
1-26	062680612	2	-----	SCREW 437X6	
1-27	144764001	1	-----	FRONT COVER SET PLATE SPRING	
1-28	060670512	1	-----	SCREW 3.57X5	
1-29	146592001	1	-----	THREAD GUIDE PIPE	
1-30	013679412	2	-----	SET SCREW 3.57	
1-31	S01614001	1	-----	THREAD GUIDE PIPE	
1-32	101706001	2	-----	SET SCREW 6.35	
2	S01304001	2	-----	SCREW 6.35X18	
3	145809001	1	-----	HANDLE	
4	150556002	1	-----	NUT 6.35	
12	S00082002	1	-----	RUFFLING PLATE LIFTER LEVER ASSEMBLY	
12-1	148388001	1	-----	RUFFLING PLATE LIFTER LEVER	
12-2	141514001	1	-----	STUD SCREW	
12-3	S00083101	1	-----	RUFFLING PLATE LEFTER LEVER SUPPORTER	
12-4	148390001	1	-----	ROLLER	
12-5	112301001	1	-----	STUD SCREW 3.18	
13	148391001	1	-----	FLEXIBLE WIRE ASSEMBLY	
14	141514001	2	-----	STUD SCREW	
15	147672001	1	-----	WIRE PLATE	
16	062670612	2	-----	SCREW 357X6	

From the library of: Diamond Needle Corp

H. ラフラー装置関係 (2) / Ruffling attachment (2) / Kräuselvorrichtung (2) /
 Accessoire pour fronces (2) / Accesorio de fruncido (2)

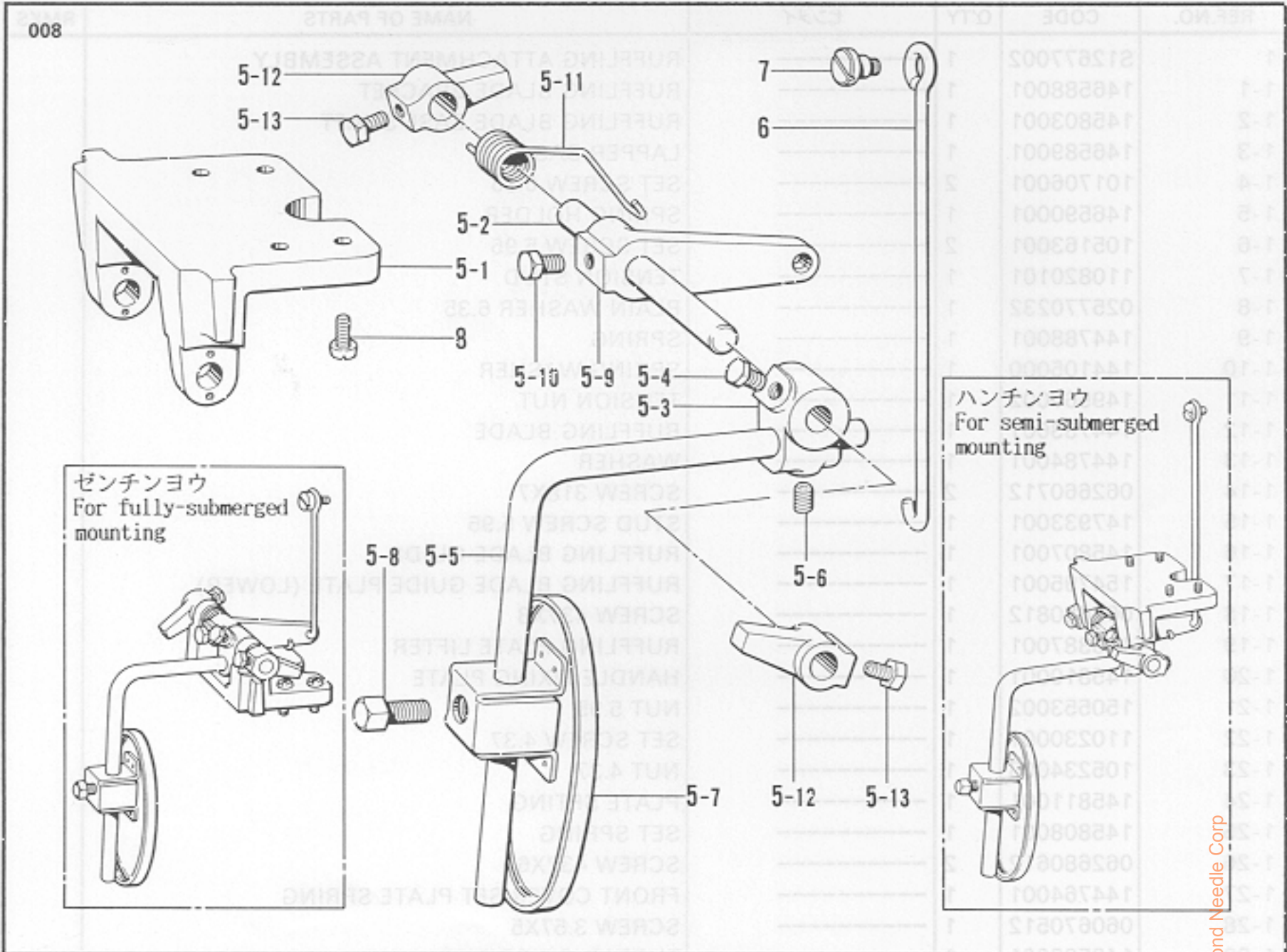

J. バックタック関係 / Back-tacking / Rückwärtsheftvorrichtung / Point d'arrêt / Pespunte de revés

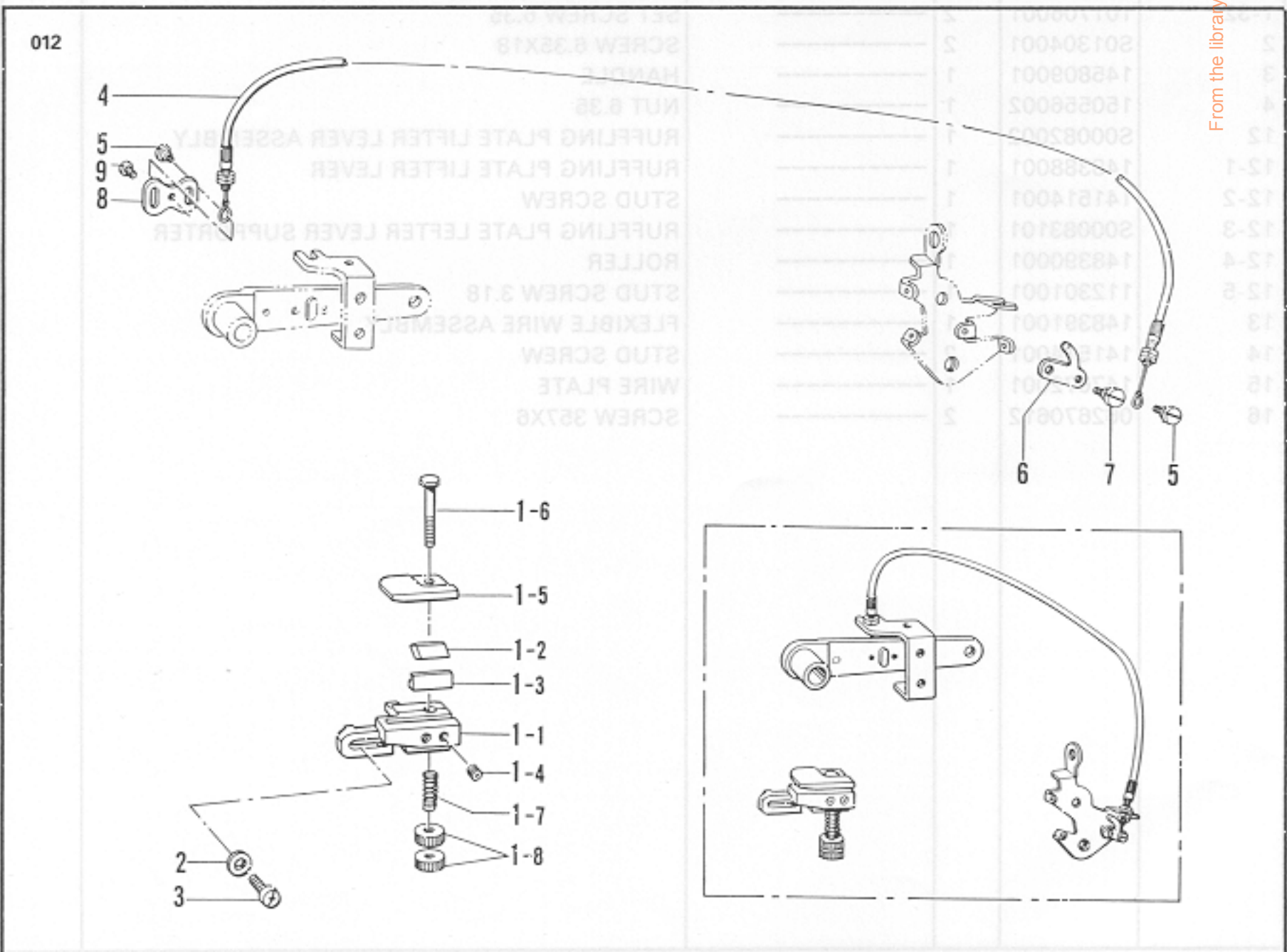

H. ラフラー装置関係 (2)/Ruffling attachment (2)/Kräuselvorrichtung (2)/
Accessoire pour fronces (2)/Accesorio de fruncido (2)

REF.NO.	CODE	Q'TY	ヒンメイ	NAME OF PARTS	RMKS
5	155196201	1	-----	KNEE LIFTER BRACKET ASSEMBLY <FOR SEMI-SUBMERGED MOUNTING>	
5	155204201	1	-----	KNEE LIFTER DEVICE ASSEMBLY <FOR FULL-SUBMERGED MOUNTING>	
5-1	155197001	1	-----	KNEE LIFTER SHAFT BRACKET	
5-2	155198101	1	-----	KNEE LIFTER SHAFT	
5-3	155199101	1	-----	KNEE LIFTER BRACKET	
5-4	017781012	2	-----	BOLT 6.35X10	
5-5	148797001	1	-----	KNEE LIFTER BAR (SMALL)	
5-6	014780622	1	-----	SET SCREW 6.35	
5-7	148798001	1	-----	KNEE LIFTER PLATE (LARGE)	
5-8	100463001	1	-----	BOLT 7.94	
5-9	155201101	1	-----	KNEE LIFTER LEVER	
5-10	017781012	2	-----	BOLT 6.35X10	
5-11	155202001	1	-----	KNEE LIFTER LEVER SPRING	
5-12	155203201	2	-----	COLLAR	
5-13	017781012	4	-----	BOLT 6.35X10	
6	155205001	1	-----	CONNECTING BAR <FOR SEMI-SUBMERGED MOUNTING>	
6	155206001	1	-----	CONNECTING BAR <FOR FULL-SUBMERGED MOUNTING>	
7	146594001	1	-----	STUD SCREW 4.76	
8	062681012	4	-----	SCREW 437X10	

J. バックタック関係/Back-tacking/Rückwärtsheftvorrichtung/Point d'arrêt/Pespunte de revés

REF.NO.	CODE	Q'TY	ヒンメイ	NAME OF PARTS	RMKS
1	S09232101	1	カエシヌイオサイクミ	BACK-TACK PRESSER ASSEMBLY	
1-1	S09233001	1	カエシヌイメスト"タイ	BACK-TACK BLADE HOLDER	
1-2	S09234001	1	カエシヌイメス	BACK-TACK KNIFE	
1-3	S09235001	1	カエシヌイメスオサエ	BACK-TACK KNIFE PRESSER	
1-4	146427001	2	アナトメネジ"3.18クホ"ミ	SCREW 3.18	
1-5	S11144001	1	カエシヌイオサエイタ	BACK-TACK PRESSER PLATE	
1-6	S09237101	1	オサエイタオシホ"ウ	PRESSER PLATE SHAFT	
1-7	116794001	1	オシハ"ネ	SPRING	
1-8	107682001	2	イトマキチヨウシナツト	TENSION CONTROL NUT	
2	025350132	2	ヒラサ"ガ"ネシヨウ	WASHER	
3	062671012	2	ナヘ"コ357-40X10	SCREW 357X10	
4	147480001	1	フレキシブルワイヤクミ	FLEXIBLE WIRE ASSEMBLY	
5	141514001	2	ハサミタ"ンネジ"	STUD SCREW	
6	147483001	1	イトユルメテコ	THREAD RELEASE LEVER	
7	141514001	1	ハサミタ"ンネジ"	STUD SCREW	
8	147672001	1	ワイヤトリツケイタ	WIRE SETTING PLATE	
9	062670612	2	ナヘ"コ357-40X6	SCREW 357X6	

K. 裾引定規関係 / Blind hemming attachment / Blindsaumstichvorrichtung /
 Accessoire pour ourlages en points invisibles /
 Dispositivo de orillado con punto de surjote

003

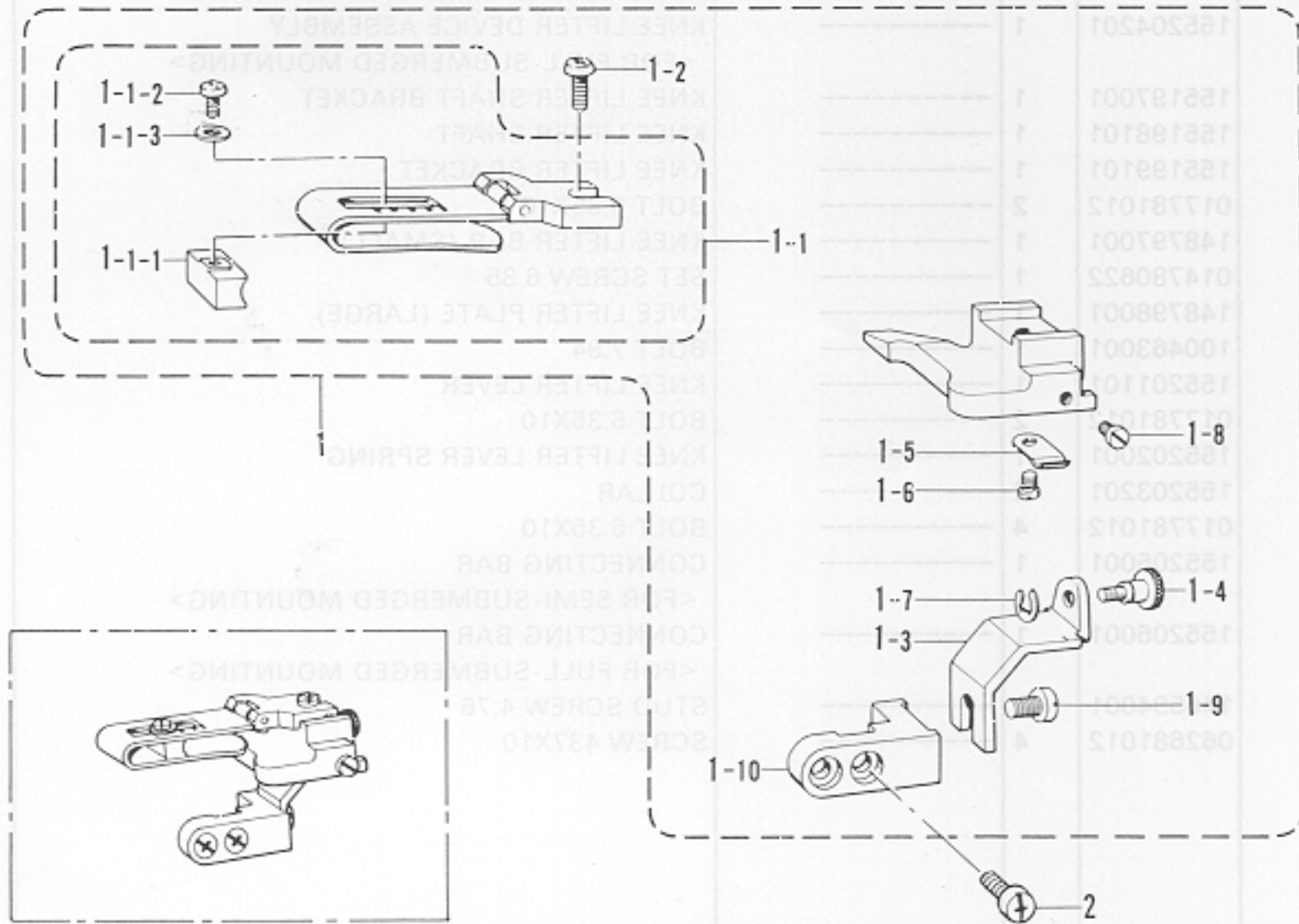

L. ラッパー関係 / Lapper mechanism / Falz-Mechanismus /
 Mécanisme à rabat / Mecanismo de solapado

016

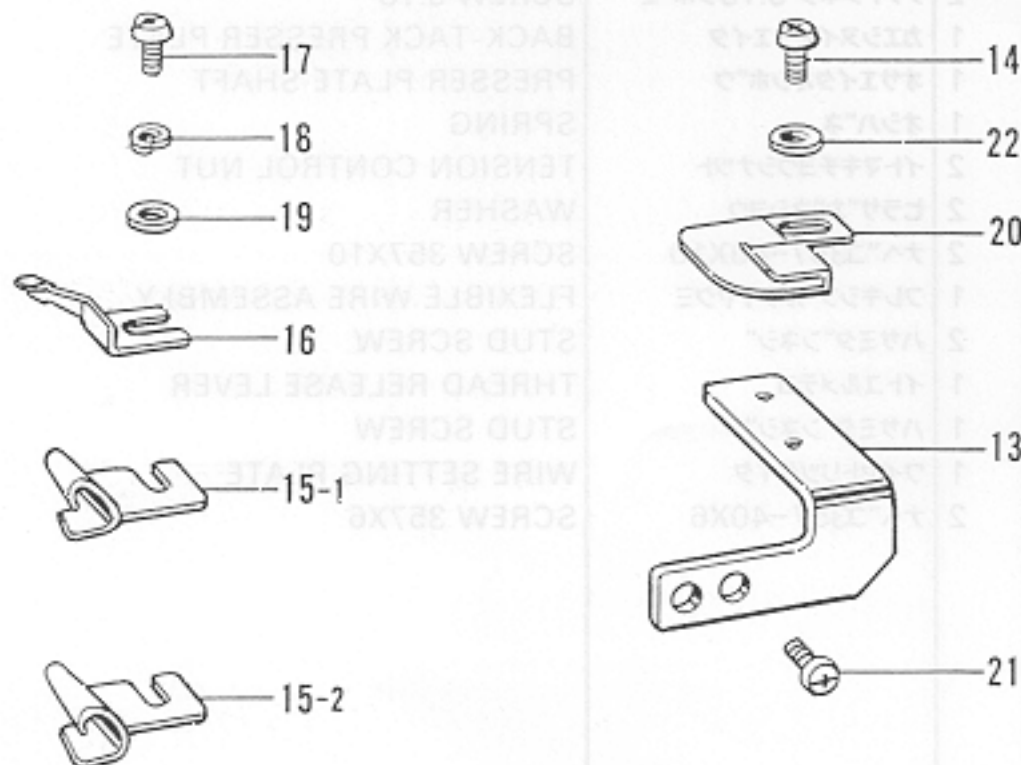

From the library of: Diamond Needle Corp

K. 裾引定規関係 / Blind hemming attachment / Blindsaumstichvorrichtung /

Accessoire pour ourlages en points invisibles /

Dispositivo de orillado con punto de surjote

REF.NO.	CODE	Q'TY	ヒンメイ	NAME OF PARTS	RMKS
1	147710101	1	スソヒキジ"ヨウキ"クミ	BLIND HEMMING RULER ASSEMBLY	
1-1	151173101	1	シ"ヨウキ"クミ	RULER ASSEMBLY	
1-1-1	150339001	1	シ"ヨウキ"チヨウセツタイ	BLIND HEMMING RULER ADJUSTER	
1-1-2	062660412	1	ナヘ"コ318-40X4	SCREW 318X4	
1-1-3	025030232	1	ヒラサ"カ"ネチユウ3	PLAIN WASHER 3	
1-2	060670812	1	ハ"イント"357-40X8	SCREW 3.57X8	
1-3	147712001	1	シ"ヨウキ"トリツケタイ	EDGE HEMMING RULER FITTING HOLDER	
1-4	146759001	1	シ"ヨウキ"チヨウセツネジ"	RULER ADJUSTING SCREW	
1-5	147713001	1	イタハ"ネ	PLATE SPRING	
1-6	062670412	1	ナヘ"コ357-40X4	SCREW 357X4	
1-7	048030342	1	トメワE3	STOP RING E3	
1-8	111443003	1	マルヒラトメネジ"3.57	SET SCREW 3.57	
1-9	062680712	1	ナヘ"コ437-40X7	SCREW 437X7	
1-10	146760001	1	トリツケタ"イササエ	BLIND HEMMING RULER FITTING SUPPORTER	
2	062670612	2	ナヘ"コ357-40X6	SCREW 357X6	

L. ラッパ-関係 / Lapper mechanism / Falz-Mechanismus /

Mécanisme à rabat / Mecanismo de solapado

REF.NO.	CODE	Q'TY	ヒンメイ	NAME OF PARTS	RMKS
13	S06012001	1	ラツハ"ト"タイ	LAPPER BASE	
14	060670612	2	ハ"イント"357-40X6	SCREW 357X6	
15-1	S06016000	1	ラツハ"4クミ <4MMヨウ>	LAPPER ASSEMBLY <4MM>	
15-2	S06018000	1	ラツハ"5クミ <5MMヨウ>	LAPPER ASSEMBLY <5MM>	
16	S06020001	1	ツメ	TONGUE	
17	062670612	1	ナヘ"コ357-40X6	SCREW 357X6	
18	028350242	1	ハ"ネサ"カ"ネ2-3.5	SPRING WASHER 2-3.5	
19	105161003	1	サ"カ"ネ	WASHER	
20	S06021000	1	キシ"アンナイ	RUFFLER GUIDE	
21	062670612	1	ナヘ"コ357-40X6	SCREW 357X6	
22	105161003	1	サ"カ"ネ	WASHER	

From the library of: Diamond Needle Corp

M. 上ルーパ関係 / Over looper mechanism / Oberen Greifer /
 Mécanisme du boucleur supérieur / Mecanismo del presilladora superior

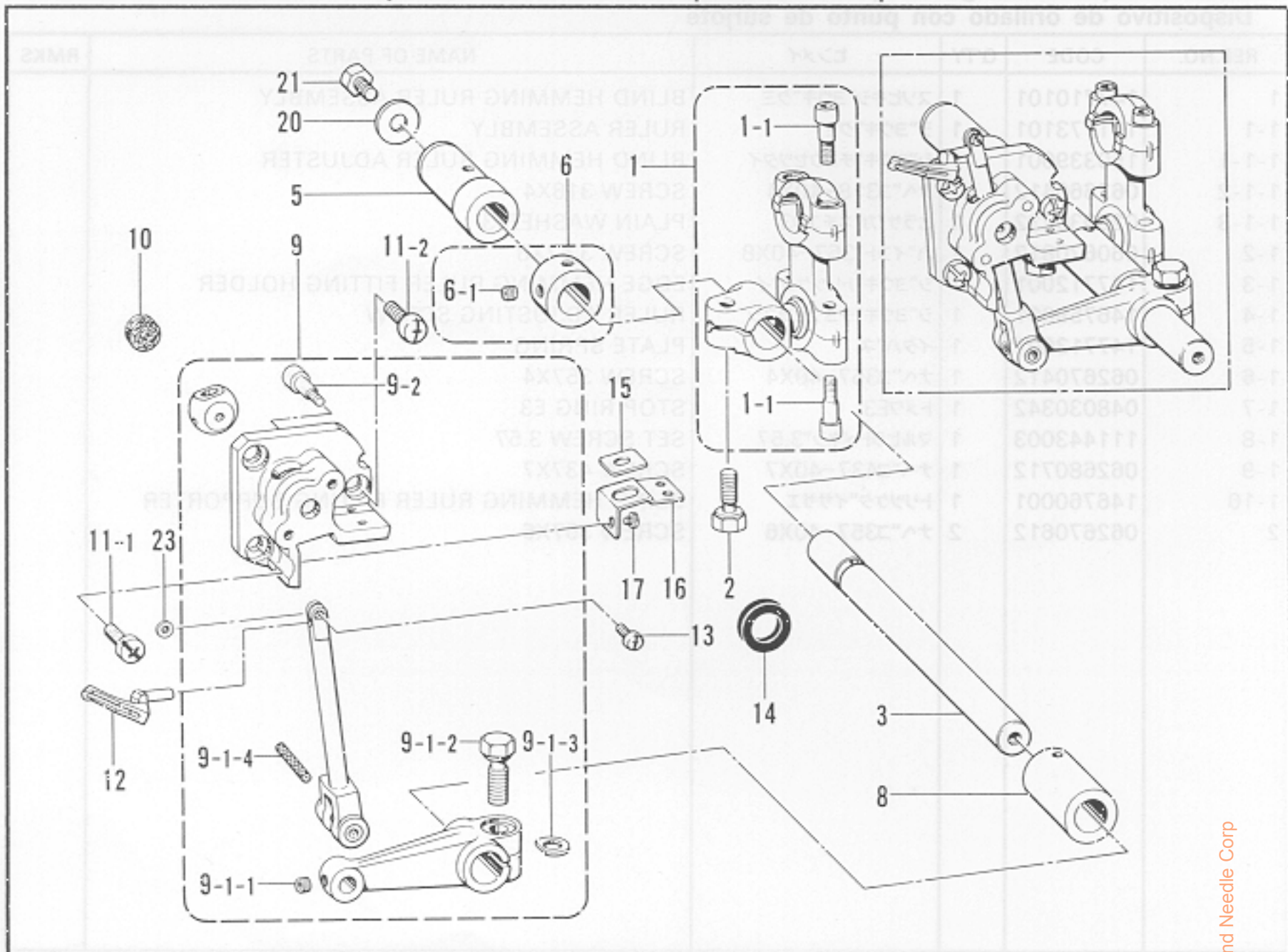

N. 下ルーパ関係 / Under looper mechanism / Unterer Greifer /
 Mécanisme du boucleur inférieur / Mecanismo del presilladora inferior

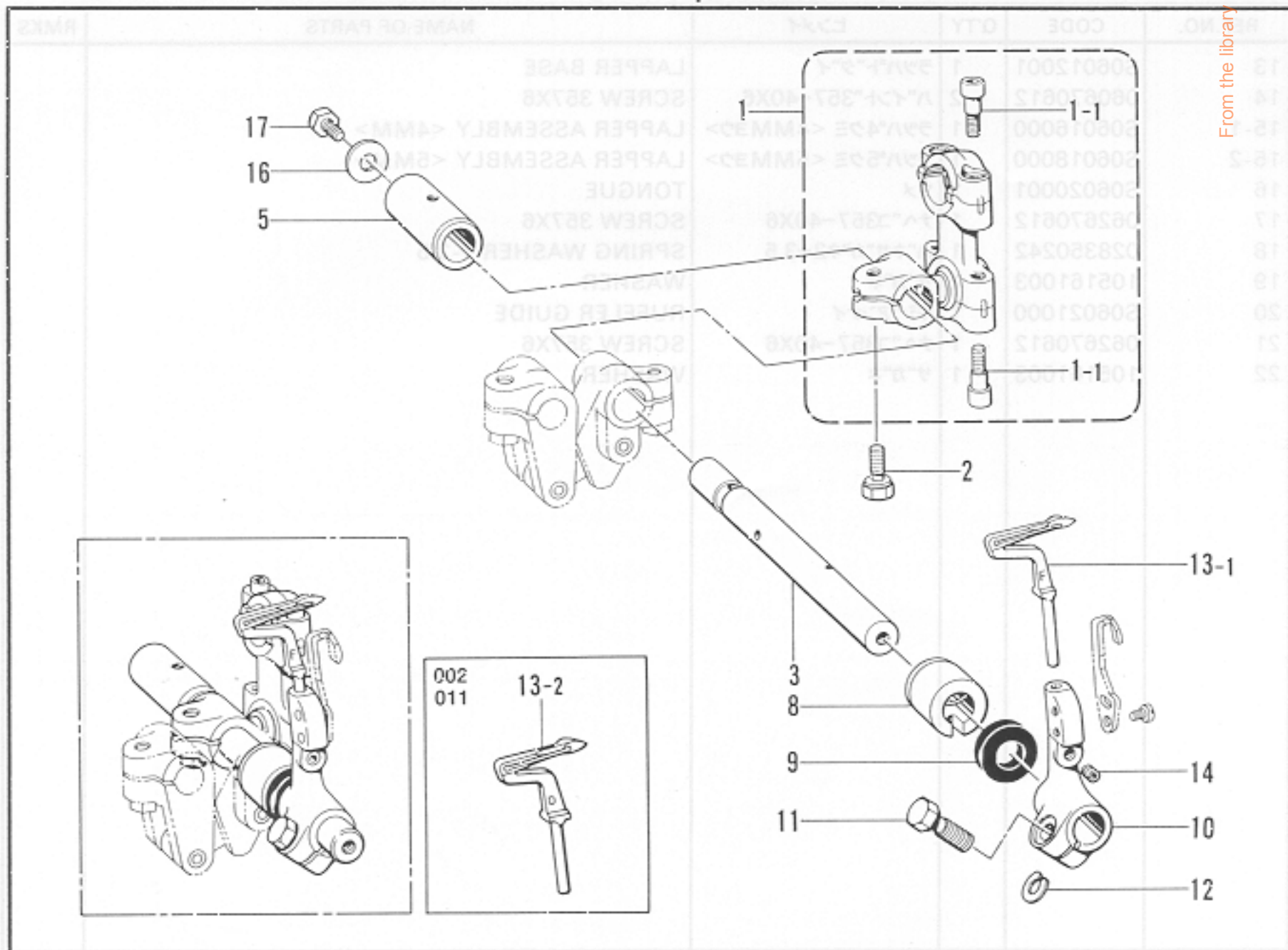

M. 上ルーバ関係 / Over looper mechanism / Oberen Greifer /
 Mécanisme du boucleur supérieur / Mecanismo del presilladora superior

REF.NO.	CODE	Q'TY	ヒンメイ	NAME OF PARTS	RMKS
1	155225001	1	ルーバ ^{ロツト} クミ	LOOPER CONNECTING ROD ASSEMBLY	※
1-1	148425001	4	アナ ^{ボルト} 4.37X14	BOLT 4.37X14	
2	155516001	1	ボ ^{ルト} 6.35X14	BOLT 6.35X14	
3	155228001	1	ウ ^{フルーバ} シク	OVER LOOPER SHAFT	
5	S05241001	1	ウ ^{フルーバ} シク ^ク メタルB	BUSH (REAR)	
6	159441001	1	セ ^{ツト} カラ ^{クミ}	SET COLLAR ASSEMBLY	
6-1	014760622	2	ア ^{ナトメネシ} 5.95	SET SCREW 5.95	
8	S05242001	1	ウ ^{フルーバ} シク ^ク メタルF	BUSH (FRONT)	
9	155231001	1	ウ ^{フルーバ} キ ^コ ク ^{クミ}	OVER LOOPER ASSEMBLY	
9-1-1	014680422	1	ア ^{ナトメネシ} 4.37 ^ク ホ ^ミ	SET SCREW 4.37	
9-1-2	149170001	1	ボ ^{ルト} 6.35X16	BOLT 6.35X16	
9-1-3	155162001	1	ス ^ペ ー ^サ	SPACER	
9-1-4	140417000	1	ク ^ミ ヒ ^モ	WICK	
9-2	148425001	2	ア ^ナ ボ ^{ルト} 4.37X14	BOLT 4.37X14	
10	155238000	1	ウ ^{フルーバ} ア ^ン ナ ^イ フ ^ィ ェ ^ィ ルト	OVER LOOPER GUIDE FELT	
11-1	062680812	2	ナ ^ヘ コ ³ 437-40X8	SCREW 437X8	
11-2	S10773001	1	ナ ^ヘ コ ³ 437-40X8	SCREW 437X8	
12	155240001	1	ウ ^{フルーバ}	OVER LOOPER	
13	062660612	1	ナ ^ヘ コ ³ 318-40X6	SCREW 318X6	
14	155247000	1	ダ ^ス ト ^シ ー ^ル	DUST SEAL	
15	156476100	1	ウ ^{フルーバ} オ ^ィ ル ^キ リ	OVER LOOPER OIL REJECTOR	
16	156491001	1	オ ^ィ ル ^キ リ ^サ サ ^エ イ ^タ	OIL REJECTOR SUPPORTER	
17	S01297001	3	シ ^メ ネ ^シ 3.57X3.5	SCREW 3.57X3.5	
20	S00356001	1	サ ^カ ガ ^ネ	WASHER	
21	S00383001	1	ボ ^{ルト} 5.56X8	BOLT 5.56X8	
23	S01675001	1	ス ^ペ ー ^サ	SPACER	

※クドウジクFクミ (B-1, D-1, G-1, L-1, M-1) S00072-101
 ※ Crank Shaft (F) Assembly

N. 下ルーバ関係 / Under looper mechanism / Unterer Greifer /
 Mécanisme du boucleur inférieur / Mecanismo del presilladora inferior

REF.NO.	CODE	Q'TY	ヒンメイ	NAME OF PARTS	RMKS
1	155225001	1	ルーバ ^{ロツト} クミ	LOOPER CONNECTING ROD ASSEMBLY	※
1-1	148425001	4	アナ ^{ボルト} 4.37X14	BOLT 4.37X14	
2	155516001	1	ボ ^{ルト} 6.35X14	BOLT 6.35X14	
3	155244001	1	シ ^{タルーバ} シク	UNDER LOOPER SHAFT	
5	S05243001	1	シ ^{タルーバ} シク ^ク メタルB	BUSH (REAR)	
8	S05244001	1	シ ^{タルーバ} シク ^ク メタルF	BUSH (FRONT)	
9	155247000	1	ダ ^ス ト ^シ ー ^ル	DUST SEAL	
10	155248101	1	シ ^{タルーバ} ト ^リ ツ ^ケ ダ ^ィ	UNDER LOOPER HOLDER	
11	149171001	1	ボ ^{ルト} 5.56X14	BOLT 5.56X14	
12	148782001	1	ス ^ペ ー ^サ	SPACER	
13-1	S01249101	1	シ ^{タルーバ}	UNDER LOOPER	
13-2	159885101	1	シ ^{タルーバ}	UNDER LOOPER	
14	014680422	1	ア ^{ナトメネシ} 4.37 ^ク ホ ^ミ	SET SCREW 4.37	
16	S00356001	1	サ ^カ ガ ^ネ	WASHER	
17	S00383001	1	ボ ^{ルト} 5.56X8	BOLT 5.56X8	

※クドウジクFクミ (B-1, D-1, G-1, L-1, M-1) S00072-101
 ※ Crank Shaft (F) Assembly

From the library of: Diamond Needle Corp

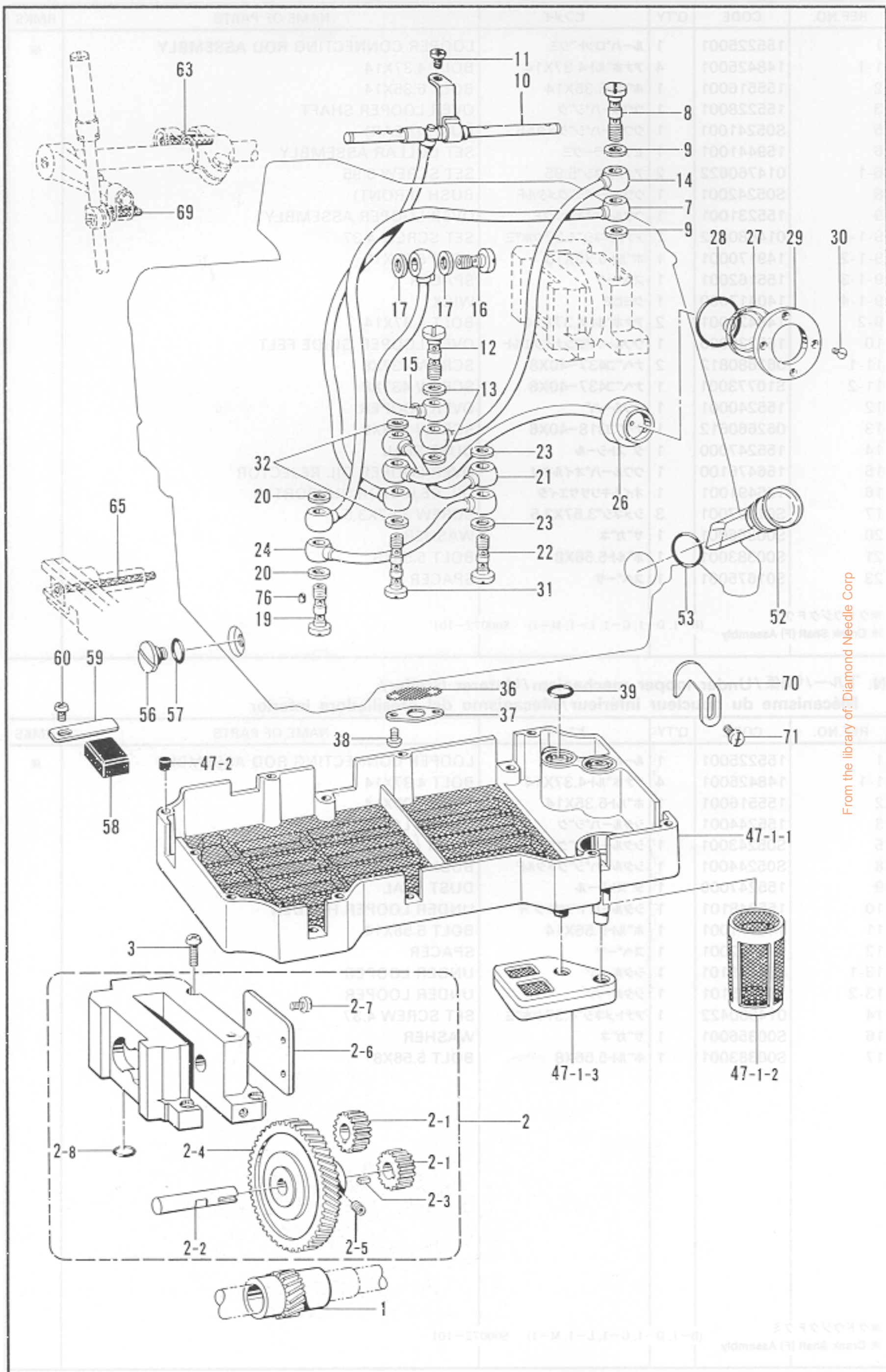

From the library of: Diamond Needle Corp

REF.NO.	CODE	Q'TY	ヒンメイ	NAME OF PARTS	RMKS
1	156432001	1	ギヤS	GEAR (SMALL)	
2	S00057101	1	ポンプクミ	PUMP ASSEMBLY	
2-1	156426000	2	ポンプギヤD	PUMP GEAR (D)	
2-2	S03320001	1	ギヤLシク	GEAR (LARGE) SHAFT	
2-3	156429001	1	キー	KEY	
2-4	156428000	1	ギヤL	GEAR (LARGE)	
2-5	014680622	2	アナトメネジ4.37クホミ	SET SCREW 4.37	
2-6	156430001	1	ポンプフタ	PUMP COVER	
2-7	062670612	4	ナヘコ357-40X6	SCREW 357X6	
2-8	081008070	1	OリングP8	O RING P8	
3	062681212	4	ナヘコ437-40X12	SCREW 437X12	
7	156469101	1	ビニルチューブクミ	OIL TUBE ASSEMBLY	
8	112364001	1	ハイユハイフツキテネジ	OIL FEEDING PIPE JOINT SCREW	
9	112348001	3	パッキン	PACKING	
10	S00060101	1	ロットオイルハイフクミ	MAIN OIL PIPE ASSEMBLY	
11	062670612	1	ナヘコ357-40X6	SCREW 357X6	
12	112364001	1	ハイユハイフツキテネジ	OIL FEEDING PIPE JOINT SCREW	
13	112348001	3	パッキン	PACKING	
14	155292101	1	ウレタンチューブクミ	URETHANE TUBE ASSEMBLY	
15	S00322101	1	ビニルチューブクミ	OIL TUBE ASSEMBLY	
16	112359001	1	ハイユハイフツキテネジ	OIL FEEDING PIPE JOINT SCREW	
17	112348001	2	パッキン	PACKING	
19	112364001	1	ハイユハイフツキテネジ	OIL FEEDING PIPE JOINT SCREW	
20	112348001	3	パッキン	PACKING	
21	155282101	1	ビニルチューブクミ	OIL TUBE ASSEMBLY	
22	112364001	1	ハイユハイフツキテネジ	OIL FEEDING PIPE JOINT SCREW	
23	112348001	3	パッキン	PACKING	
24	155284101	1	ビニルチューブクミ	OIL TUBE	
26	155286201	1	パイロットクミ	PILOT LIGHT GAUGE	
27	155290000	1	パイロットレンズ	PILOT LIGHT LENS	
28	081022070	1	OリングP22	O RING P22	
29	155291101	1	レンズオサエイタ	LENS PRESSER PLATE	
30	102538002	4	サラネジ3.57	SCREW 3.57	
31	112351001	1	ハイユハイフネジ	OIL FEEDING PIPE SCREW	
32	112348001	4	パッキン	PACKING	
36	155294100	1	ロカモウ	OIL FILTER GAUGE	
37	155295001	1	ロカモウオサエイタ	OIL FILTER FLANGE	
38	062670512	2	ナヘコ357-40X5	SCREW 357X5	
39	108549001	2	Oリング	O RING	
47	S00065101	1	オイルフィルタークミ	OIL FILTER ASSEMBLY	
47-1-1	S00661000	1	オイルフィルターL	OIL FILTER (LARGE)	
47-1-2	S09345000	1	オイルフィルターS	OIL FILTER (SMALL)	
47-1-3	S09346000	1	ポンプフィルター	PUMP FILTER	
47-2	140327001	10	ゴムセン	OIL CAP	
52	S00067001	1	オイルゲージマト	OIL GAUGE WINDOW	
53	081016070	1	OリングP16	O RING P16	
56	110641002	1	ダンネジ9.52	STUD SCREW 9.52	
57	109203001	1	Oリング	O RING	
58	112525000	1	シユウジ"マグ"ネット	MAGNET	
59	152936001	1	イタハネ	PLATE SPRING	
60	062670612	1	ナヘコ357-40X6	SCREW 357X6	
63	140320000	1	クミヒモ	WICK	
65	147362000	1	クミヒモ	WICK	
69	S00278000	1	クミヒモ	WICK	
70	155552001	1	ヒマツキユウチヨウセツイタ	ADJUSTING PLATE	
71	062670612	2	ナヘコ357-40X6	SCREW 357X6	
76	107155001	1	フェルト	FELT	

From the library of: Diamond Needle Corp

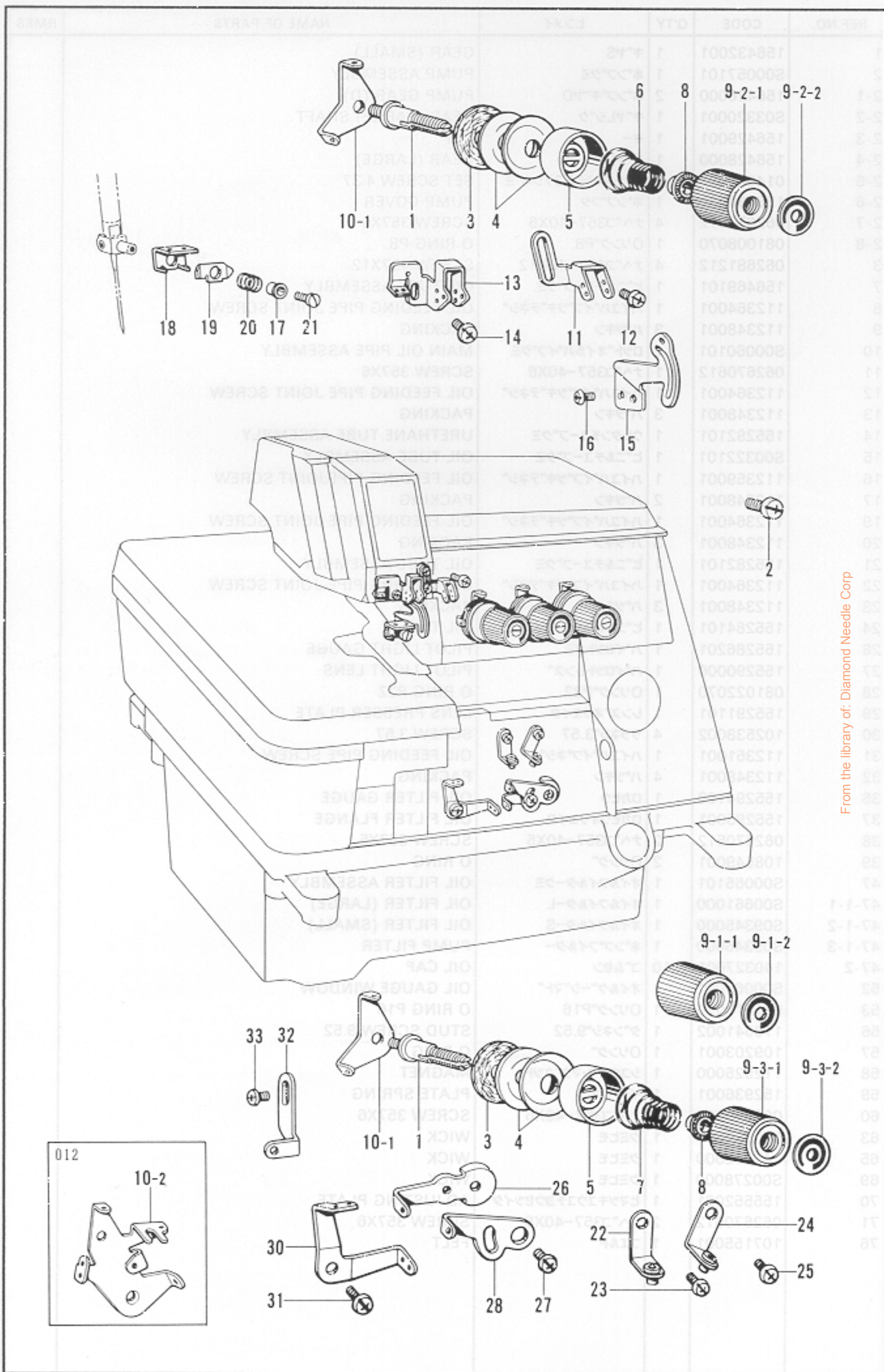

From the library of: Diamond Needle Corp

REF.NO.	CODE	Q'TY	ヒンメイ	NAME OF PARTS	RMKS
1	159574101	3	イトチヨウシホ"ウ	TENSION STUD	
2	060680712	1	ハ"イント"437-40X7	SCREW 4.37X7	
3	110832001	3	イトチヨウシサラフェルト	TENSION DISC FELT	
4	145446001	6	イトチヨウシサラ	TENSION DISC	
5	144103003	3	イトチヨウシサラオサエ	TENSION DISC WASHER	
6	144104001	1	ハリイトチヨウシハ"ネ	NEEDLE THREAD TENSION SPRING	
7	144110001	2	シタルーハ"イトチヨウシハ"ネ	TENSION SPRING	
8	144105000	3	チヨウシハ"ネウエサ"カ"ネ	SPRING WASHER	
9-1	151201002	1	イトチヨウシナツクミ	THREAD TENSION NUT ASSEMBLY	
9-1-1	149566002	1	イトチヨウシナツト	TENSION NUT	
9-1-2	147049002	1	キヨウシ"ヤクハ"ン	TENSION INDICATING PLATE	
9-2	151201003	1	イトチヨウシナツクミ	THREAD TENSION NUT ASSEMBLY	
9-2-1	149566002	1	イトチヨウシナツト	TENSION NUT	
9-2-2	147049003	1	キヨウシ"ヤクハ"ン	TENSION INDICATING PLATE	
9-3	151201004	1	イトチヨウシナツクミ	THREAD TENSION NUT ASSEMBLY	
9-3-1	149566002	1	イトチヨウシナツト	TENSION NUT	
9-3-2	147049004	1	キヨウシ"ヤクハ"ン	TENSION INDICATING PLATE	
10-1	110813001	3	ハリイトアンナイ	NEEDLE THREAD GUIDE	
10-1	110813001	2	ハリイトアンナイ <ハ"ツクタツクヨウ>	NEEDLE THREAD GUIDE <BACK-TACKING>	
10-2	156092001	1	ハリイトアンナイ <ハ"ツクタツクヨウ>	NEEDLE THREAD GUIDE <BACK-TACKING>	
11	S00070001	1	ハリイトアンナイB	NEEDLE THREAD GUIDE (B)	
12	060670612	2	ハ"イント"357-40X6	SCREW 357X6	
13	155305101	1	ハリイトアンナイA	NEEDLE THREAD GUIDE (A)	
14	060670612	1	ハ"イント"357-40X6	SCREW 357X6	
15	155306001	1	ハリイトテンビ"ン	NEEDLE THREAD TAKE-UP	
16	060670612	2	ハ"イント"357-40X6	SCREW 357X6	
17	S16143001	1	ハリイトオサエカラー	NEEDLE THREAD COLLAR	
18	S16144001	1	ハリイトアンナイC	NEEDLE THREAD GUIDE (C)	
19	S16145001	1	ハリイトオサエIA	NEEDLE THREAD HOLDER (A)	
20	155310101	1	ハリイトオサエハ"ネ	NEEDLE THREAD HOLDER SPRING	
21	S16127001	1	シメネジ"238-56X2.9	SCREW 238X29	
22	146926003	1	イトアンナイクミ	THREAD GUIDE ASSEMBLY	
23	062670612	1	ナヘ"コ357-40X6	SCREW 357X6	
24	146926002	1	イトアンナイクミ	THREAD GUIDE ASSEMBLY	
25	062670612	1	ナヘ"コ357-40X6	SCREW 357X6	
26	155311001	1	シタルーハ"テンビ"ンR	UNDER LOOPER TAKE-UP LEVER (RIGHT)	
27	062670612	2	ナヘ"コ357-40X6	SCREW 357X6	
28	155312001	1	ウフルーハ"テンビ"ンR	OVER LOOPER TAKE-UP LEVER (RIGHT)	
30	146654001	1	ルーハ"テンビ"ンL	LOOPER THREAD TAKE-UP LEVER (LEFT)	
31	062670612	1	ナヘ"コ357-40X6	SCREW 357X6	
32	155313001	1	ウフルーハ"イトアンナイ	LOOPER THREAD GUIDE	
33	060670612	1	ハ"イント"357-40X6	SCREW 357X6	

From the library of: Diamond Needle Corp

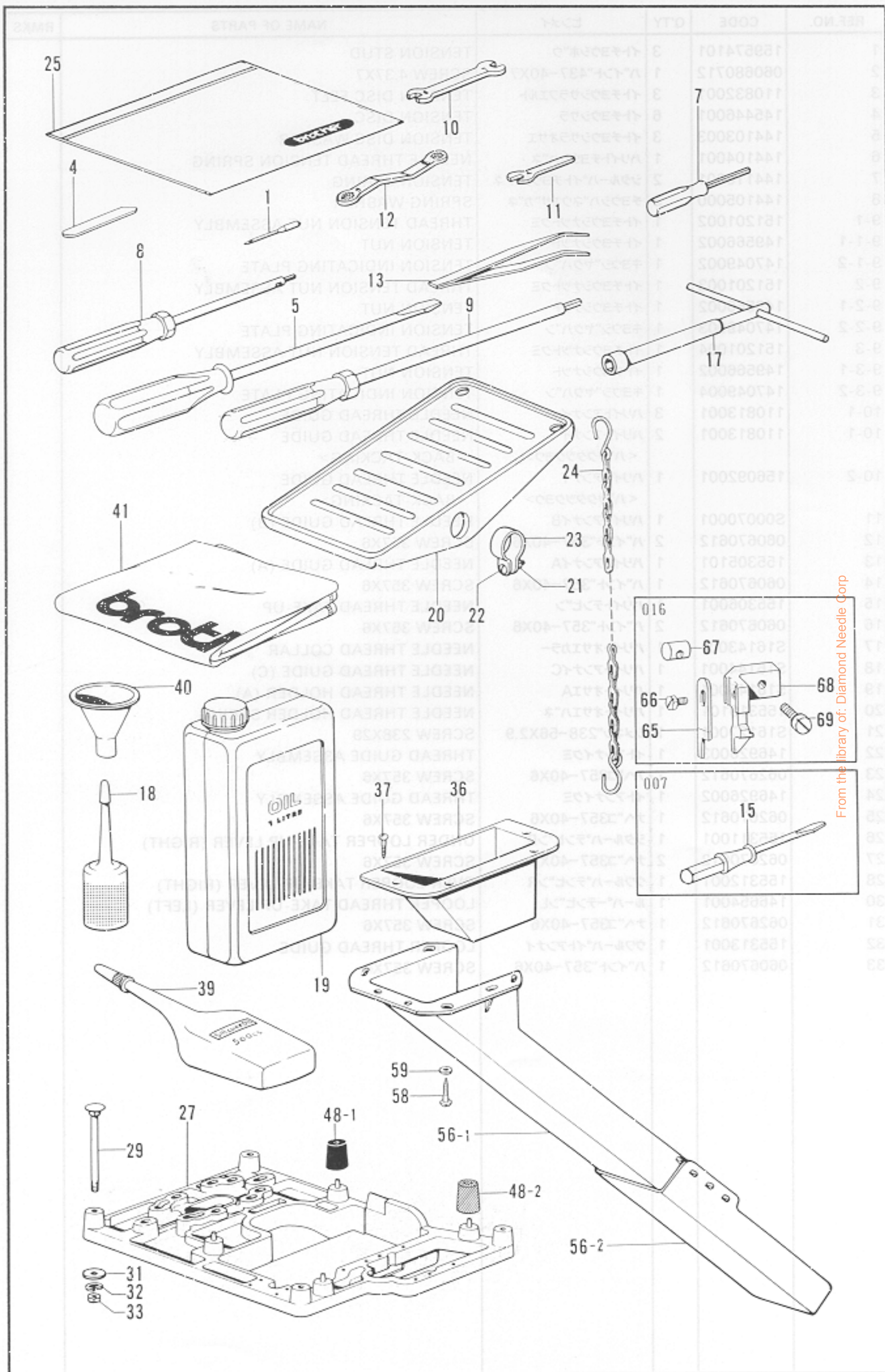

From the library of: Diamond Needle Corp

Z. 付属品関係 / Accessories / Zubehör / Accessoires / Accesorios

REF.NO.	CODE	Q'TY	品名	NAME OF PARTS	RMKS
1	*	8	ミシンハリDCX27	NEEDLE DCX27	
4	155193001	1	シタメス	LOWER KNIFE	
5	101572101	1	ネジ"マフシ5.5X190	SCREW DRIVER 5.5X190	
7	S01943001	1	6カクホ"ウネシ"マフシ1.6	SCREW DRIVER 1.6	
8	146700001	1	6カクホ"ウネシ"マフシ2	SCREW DRIVER 2	
9	149173001	1	6カクホ"ウネシ"マフシ3	SCREW DRIVER 3	
10	107779001	1	スパナ6X7	SPANNER 6X7	
11	155320001	1	スパナ4	SPANNER 4	
12	105343001	1	メガネレンチ8X9	WRENCH 8X9	
13	117466000	1	ピンセット	PINCETTE	
15	148925001	1	ネジ"マフシ2.3X40	SCREW DRIVER 2.3X40	
17	140342001	1	ソケットレンチクミ	SOCKET WRENCH ASSEMBLY	
18	S06701000	1	ポリオイルクーミ	POLY OILER ASSEMBLY	
19	145277105	1	オイルタンク	OIL TANK	
20	147893003	1	オサエアケ"フミイタ	TREADLE	
21	021400106	2	1シユナツト4	NUT 4	
22	062401406	2	ナヘ"コ4X14	SCREW 4X14	
23	116016001	2	ペタルトメ	PEDAL STOPPER	
24	142262001	1	クサリフクミ	CHAIN (F) ASSEMBLY	
25	122991001	1	フゾクヒンホ"リフクロ	ACCESSORY BAG	
27	155321200	1	トウフ"ウケ	HEAD PLATE	
29	210973001	4	カクネホ"ルト8X85	BOLT 8X85	
31	025080236	4	ヒラサ"ガ"ネチユウ8	PLAIN WASHER 8	
32	028080242	4	ハ"ネサ"ガ"ネ2-8	SPRING WASHER 2-8	
33	021080106	4	ナツト1シユ8	NUT 8	
36	148430101	1	ダ"スタート"ロツフ"	DUSTER DROP	
37	031311302	4	マルモクネシ"3.1X13	SCREW 3.1X13	
39	S06704001	1	シリコンオイル	SILICONE OIL	
40	140759000	1	シ"ヨーゴ"	FUNNEL	
41	144225002	1	トウフ"カハ"	HEAD COVER	
48-1	147919001	1	ホ"ウシ"ンゴ"ム	RUBBER CUSHION	
48-2	147919002	3	ホ"ウシ"ンゴ"ム	RUBBER CUSHION	
56	183161201	1	ダ"スター"シユートクミ	DUSTER SHOOT ASSEMBLY	
56-1	148431201	1	ダ"スター"シユートL	DUSTER SHOOT (LARGE)	
56-2	148432001	1	ダ"スター"シユートS	DUSTER SHOOT (SMALL)	
58	062681012	4	ナヘ"コ437-40X10	SCREW 437X10	
59	025680232	4	ヒラサ"ガ"ネチユウ4.37	PLAIN WASHER 4.37	
65	144074100	1	ウフメス	UPPER KNIFE	
66	144075001	1	ボ"ルト3.57	BOLT 3.57	
67	148281101	1	ウフメスタ"キナツト	NUT	
68	155187001	1	ウフメスタ"キ	UPPER KNIFE HOLDER	
69	107407003	1	シメネシ"4.37	SCREW 4.37	

From the library of: Diamond Needle Corp

◎ 付属品の明細は変更することがあります。

◎ The details of included accessories are subject to change.

◎ Änderungen in der Aufstellung der Mitgelieferten Zubehöre sind vorbehalten.

◎ Les détails des accessoires inclus sont sujets à des changements.

◎ Los detalles de los accesorios incluidos pueden variar.

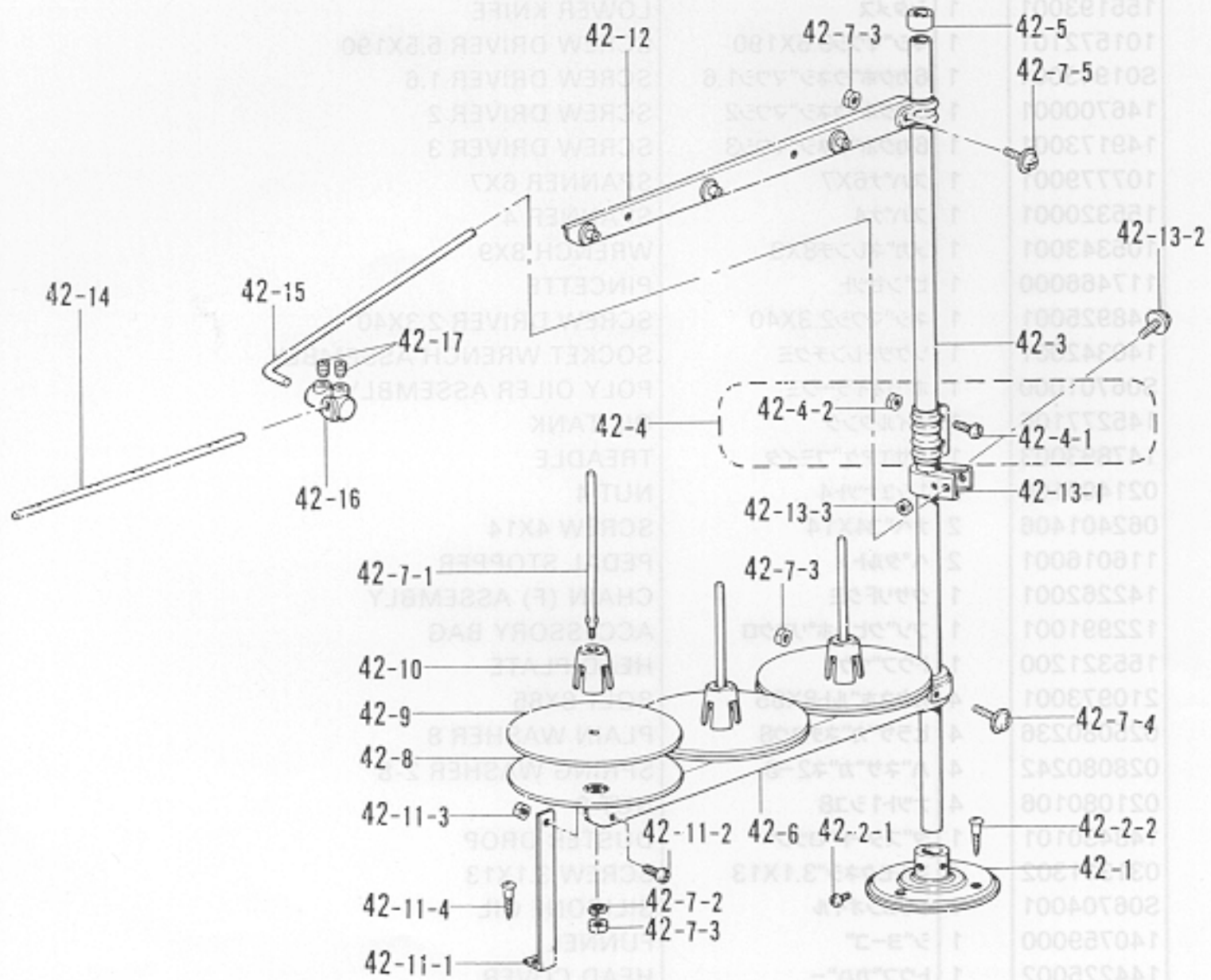

オプション / Option Parts

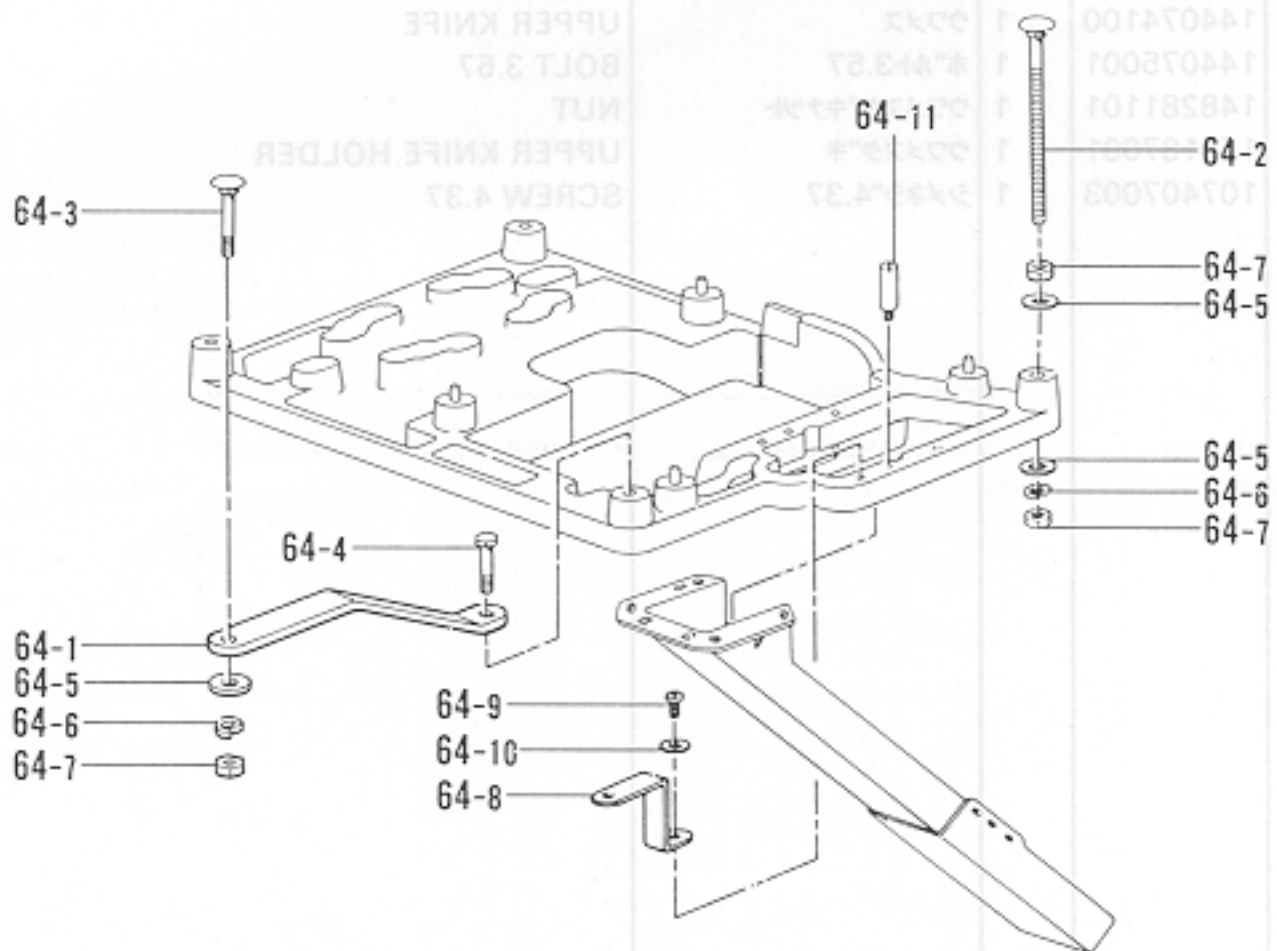

From the library of: Diamond Needle Corp

Z. 付属品関係 / Accessories / Zubehör / Accessoires / Accesorios

REF.NO.	CODE	Q'TY	ヒンメイ	NAME OF PARTS	RMKS
42	S02767101	1	イトタテダ"イクミ3THF	COTTON STAND ASSEMBLY 3THF	
42-1	150189002	1	フ"ラケット	COTTON STAND BASE	
42-2	S02773001	1	フ"ラケットネジ"セット	COTTON STAND BASE SCREW SET	
42-2-1	062060806	2	ナヘ"コ6X8	SCREW 6X8	
42-2-2	031452206	3	マルモク45X22	SCREW 45X22	
42-3	150172002	2	コラムパイプ	COLUMN PIPE	
42-4	150106002	1	コラムシ"ョイントクミ	COLUMN JOINT ASSEMBLY	
42-4-1	062501406	2	ナヘ"コ5X14	SCREW 5X14	
42-4-2	021500106	2	1シユナツト5	NUT 5	
42-5	150174000	1	コラムキャップ	COLUMN CAP	
42-6	S02779001	1	スプ"ールホルダー"3	SPOOL HOLDER 3	
42-7	S02782001	1	スプ"ールネジ"セット3	SPOOL SCREW SET 3	
42-7-1	150179002	3	スプ"ールシ"クB	SPOOL SHAFT (B)	
42-7-2	028050246	3	ハ"ネサ"ガ"ネ2-5	SPRING WASHER 2-5	
42-7-3	021500106	5	1シユナツト5	NUT 5	
42-7-4	050503006	1	ナヘ"コヒラサ"5X30	SCREW 5X30	
42-7-5	050501406	1	ナヘ"コヒラサ"5X14	SCREW 5X14	
42-8	150180000	3	ウケサ"ラ	SPOOL STAND BASE	
42-9	150182000	3	スプ"ールマット	SPOOL MAT	
42-10	126863001	3	スプ"ールクツシヨ"ン	SPOOL CUSHION	
42-11	S02784001	1	ホルダー"ササIA"セット	SPOOL HOLDER SUPPORTER (A) SET	
42-11-1	150188002	1	スプ"ールホルダー"ササIA	SPOOL HOLDER SUPPORTER (A)	
42-11-2	062501006	1	ナヘ"コ5X10	SCREW 5X10	
42-11-3	021500106	1	1シユナツト5	NUT 5	
42-11-4	031452206	1	マルモク45X22	SCREW 45X22	
42-12	S02788001	1	スレツト"ハンガ"ークミ3	THREAD HANGER ASSEMBLY 3	
42-13	150145002	1	イトアンナイホルダー"ークミ	THREAD GUIDE HOLDER ASSEMBLY	
42-13-1	150185002	1	イトアンナイホルダー"	THREAD GUIDE HOLDER	
42-13-2	050503006	1	ナヘ"コヒラサ"5X30	SCREW 5X30	
42-13-3	021500106	1	1シユナツト5	NUT 5	
42-14	142997001	1	イトアンナイ3	THREAD GUIDE 3	
42-15	S04109001	1	イトアンナイササI"ホ"ウ	THREAD GUIDE SUPPORTING BAR	
42-16	138843001	1	ササI"ホ"ウツキ"テ	JOINT	
42-17	014060632	2	アナトメ6X6クホ"ミ	SET SCREW 6X6	
<オプション / OPTION PARTS >					
64	155324101	1	フルサブ"マーシ"セット	FULL SUBMERGED SET	
64-1	153319101	1	トウフ"ウケササI	HEAD PLATE SUPPORTER	
64-2	153318101	3	カクネマルアタマホ"ルト	BOLT	
64-3	211964001	1	カクネホ"ルト8X55	BOLT 8X55	
64-4	017085502	1	ホ"ルトM8X55	BOLT 8X55	
64-5	025080236	15	ヒラサ"ガ"ネチユウ8	PLAIN WASHER 8	
64-6	028080242	5	ハ"ネサ"ガ"ネ2-8	SPRING WASHER 2-8	
64-7	021080106	11	ナツト1シユ8	NUT 8	
64-8	155325001	1	ダ"スターシユートササI	DUSTER SHOOT SUPPORTER	
64-9	062681012	1	ナヘ"コ437--40X10	SCREW 437X10	
64-10	025680232	1	ヒラサ"ガ"ネチユウ4.37	PLAIN WASHER 4.37	
64-11	155326001	3	スタツト"	STUD	

◎ 付属品の明細は変更することがあります。
 ◎ The details of included accessories are subject to change.
 ◎ Änderungen in der Aufstellung der Mitgelieferten Zubehöre sind vorbehalten.

◎ Les détails des accessoires inclus sont sujets à des changements.
 ◎ Los detalles de los accesorios incluidos pueden variar.











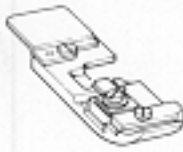











仕様別部品一覧表 / DIFFERENT PARTS LIST / ZUBEHÖRLISTE /
LISTE DES PIÈCES ACCESSOIRES / LISTA DE PIEZAS ACCESORIAS

SUB CLASS	サンショウ ハンゴウ REF.NO.	A-75	A-105	D-33	D-55-1	F-77	F-78	F-79
	ヒンメイ PARTS シヨウ SPEC	オイルニガシグチ OIL CAP	シヨウラヘル LABEL	ミシンハリDCX27 NEEDLE DCX27	ハリイタ NEEDLE PLATE	シュオクリハ (クミ) MAIN FEED DOG (ASSEMBLY)	サト"ウオクリハ" (クミ) DIFFEREN- TIAL FEED DOG (ASSEMBLY)	ホシ"ヨオクリハ" CHAIN FEED DOG
001-3	イッパンシ"ヌイヨウ		146974001		146730001			
-4	(ウス.チュウアツ)	143196001	146974002	151474011	146731001	S09348101	S09349101	S13428001
-5	THIN		146974003		146732001			
-6	MEDIUM		146974054		146733001			
002-5	ハルキーニットヨウ BULKY KNIT	↑	146974004	151474014	146734001	146745101	146750101	S13429001
003-4	スソビ"キヨウ BLIND HEMMING	↑	146974008	151474009	146731001	S09348101	S09349101	S13428001
007-2	カーリング"ヨウ CURLING	↑	146974057	151474011	-----	(153549001)	(S13418001)	S13422001
008-5	ラフリング"ヨウ RUFFLING	-----	146974019	↑	146737001	S13188001	S13417001	S13429001
010-3	テーピング"ヨウ		146974023		146730001			
-4		143196001	146974022	↑	146731001	S09348101	S09349101	S13428001
-5	TAPING		146974021		146732001			
011-5	ハルキーニット テーピング"ヨウ BULKY KNIT TAPING	↑	146974024	151474014	146734001	146745101	146750101	S13429001
012-3	ハックタッキング"		146974042		S11106001		S13424001	
-4	ヨウ	↑	146974043	151474011	S11107001	S13191001	↑	S13428001
-5	BACK- TACKING		146974054		S11108001		S13423001	
016-4	ウフマキヨウ		146974069		S06006001			
-5	OVER WINDING	↑	146974070	↑	S06007001	S09348101	S13422001	↑

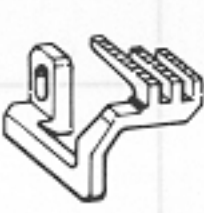
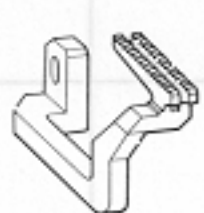
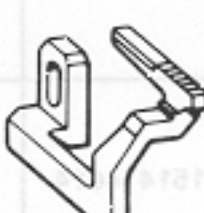
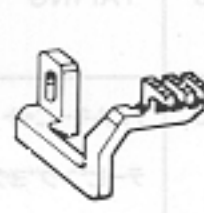

















From the library of: Diamond Needle Corp

SUB CLASS	サンショウ ハンゴウ REF.NO.	Z-1						
	ヒンメイ PARTS	ミシンハリDCX27 NEEDLE DCX27						
	シヨウ SPEC							
001-3 -4 -5 -6	イッパンシ"ヌイヨウ (ウス.チュウアツ) THIN MEDIUM	151474011						
002-5	ハ"ルキーニツトヨウ BULKY KNIT	151474014						
003-4	スリビ"キヨウ BLIND HEMMING	151474009						
007-2	カーリング"ヨウ CURLING	151474011						
008-5	ラフリング"ヨウ RUFFLING	↑						
010-3 -4 -5	テーピング"ヨウ TAPING	↑						
011-5	ハ"ルキーニツト テーピング"ヨウ BULKY KNIT TAPING	151474014						
012-3 -4 -5	ハ"ックタツキング" ヨウ BACK- TACKING	151474011						
016-4 -5	ウツマキヨウ OVER WINDING	↑						

From the library of: Diamond Needle Corp

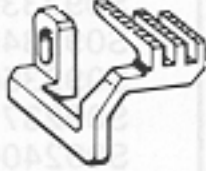
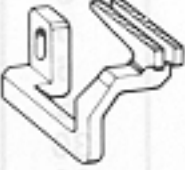
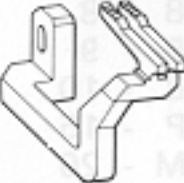
サブ クラス Sub-Class 品名 Name of Parts	一般地縫用 (薄物、中厚物) Thin (Medium) 001-3 -4 -5 -6	バルキーニット用 Bulky Knit 002-5	裾引用 Blind Hemming 003-4	カーリング用 Curling 007-2	ラフリング用 Ruffing 008-5
オサエクミ Presser Foot Assembly	 156558-101(-3) 156562-101(-4) (-5) (-6)	 SC3828-001	 146890-201	 153547-101	 S07199-001
ハリイタ Needle Plate	 146730-001(-3) 146731-001(-4) 146732-001(-5) 146733-001(-6)	 146734-001	 146731-001	 153544-001	 146737-001
シュオクリバ(クミ) Main Feed Dog (Assembly)	 S09348-101	 146745-101	 S09348-101	 (153549-001)  S09348-101	 S13188-001
サドウクリバ (クミ) Differential Feed Dog (Assembly)	 S09349-101	 146750-101	 S09349-101	 (S13418-001)	 S13417-001
ホジョクリバ Chain Feed Dog	 S13428-001	 S13429-001	 S13428-001	 S13432-001	 S13429-001

From the factory of: Diamond Needle Corp

サブ クラス Sub-Class 品名 Name of Parts	テーピング用 Taping 010-3 -4 -5	ハルキーニット テーピング用 Bulky Knit Taping 011-5	バックタッキング用 Back-tacking 012-3 -4 -5	ウワマキ用 Over Winding 016-4 -5	
オサエクミ Presser Foot Assembly	 159367-001(-3)  156560-001(-4) -5		 S11115-101(-3)  S13533-001(-4) -5	 S06009-001	
ハリイタ Needle Plate	 146730-001(-3) 146731-001(-4) 146732-001(-5)	 146734-001	 S11106-001(-3) S11107-001(-4) S11108-001(-5)	 S06006-001(-4) S06007-001(-5)	
シュオクリバ Main Feed Dog	 S09348-101	 146745-101	 S13191-001	 S09348-101	
サドウクリバ Differential Feed Dog	 S09349-101	 146750-101	 S13424-001(-3) -4 S13423-001(-5)	 S13422-001	
ホジヨクリバ Chain Feed Dog	 S13428-001	 S13429-001	 S13428-001		

From the library of: Diamond Needle Corp